

Rudelzhausen Haimerlstraße, ortseinwärts, 50 km/h Beschränkung  
Anzahl der Messwerte vs. Geschwindigkeit

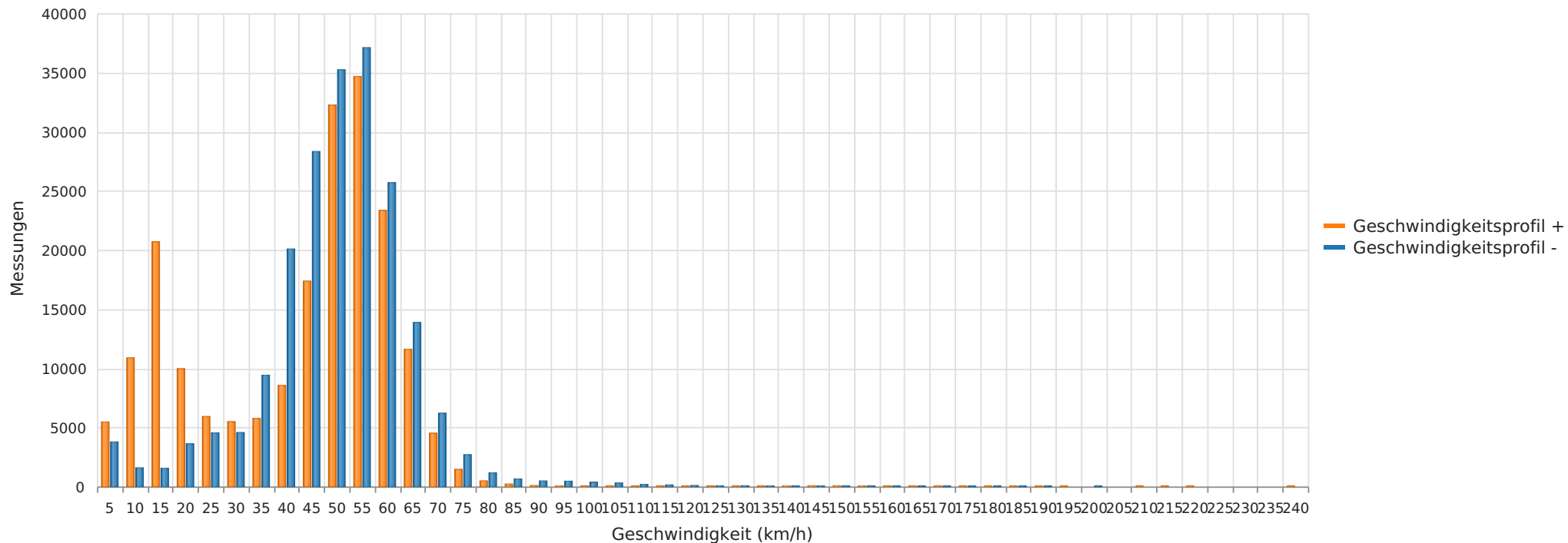

## Statistik

**Dienstag, 17. Januar 2023, 16:00 Uhr bis Montag, 17. Juni 2024, 22:00 Uhr**

Messungen	400221
Durchschnittsgeschwindigkeit	Vd 44 km/h
85% der Fahrzeuge fahren langsamer oder maximal	V85 59 km/h
Maximalgeschwindigkeit	Vmax 237 km/h

Rudelzhausen Haimerlstraße, ortseinwärts, 50 km/h Beschränkung  
Anzahl der Messwerte vs. Messzeitraum

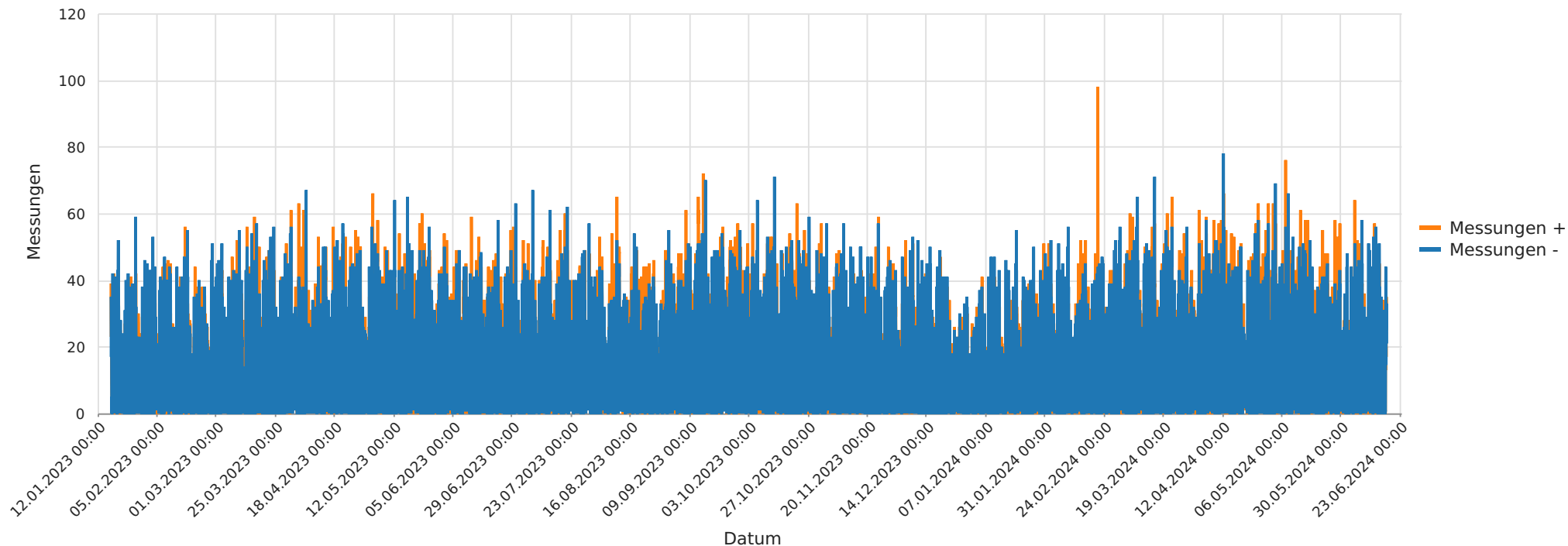

## Statistik

**Dienstag, 17. Januar 2023, 16:00 Uhr bis Montag, 17. Juni 2024, 22:00 Uhr**

Messungen		400221
Durchschnittsgeschwindigkeit	Vd	44 km/h
85% der Fahrzeuge fahren langsamer oder maximal	V85	59 km/h
Maximalgeschwindigkeit	Vmax	237 km/h

Rudelzhausen Haimerlstraße, ortseinwärts, 50 km/h Beschränkung  
Geschwindigkeit vs. prozentueller Anteil an Messwerten

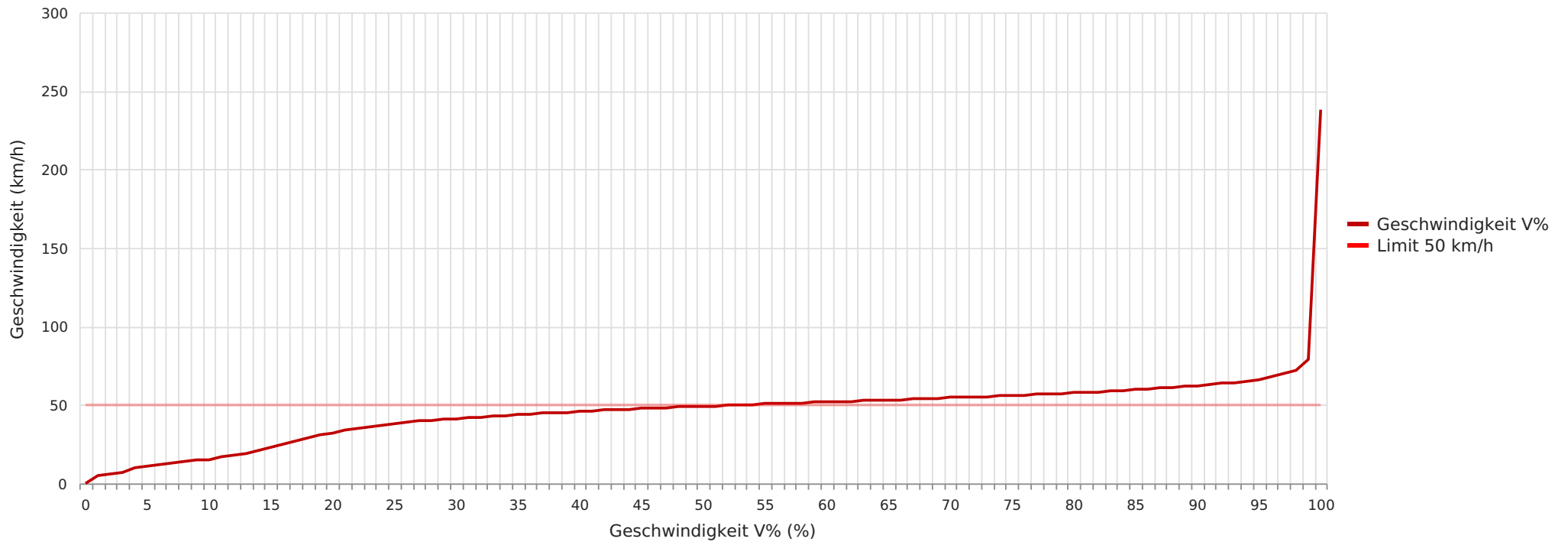

## Statistik

**Dienstag, 17. Januar 2023, 16:00 Uhr bis Montag, 17. Juni 2024, 22:00 Uhr**

Messungen	400221
Durchschnittsgeschwindigkeit	Vd 44 km/h
85% der Fahrzeuge fahren langsamer oder maximal	V85 59 km/h
Maximalgeschwindigkeit	Vmax 237 km/h

Rudelzhausen Haimerlstraße, ortseinwärts, 50 km/h Beschränkung  
Vd, V85, Vmax vs. Uhrzeit

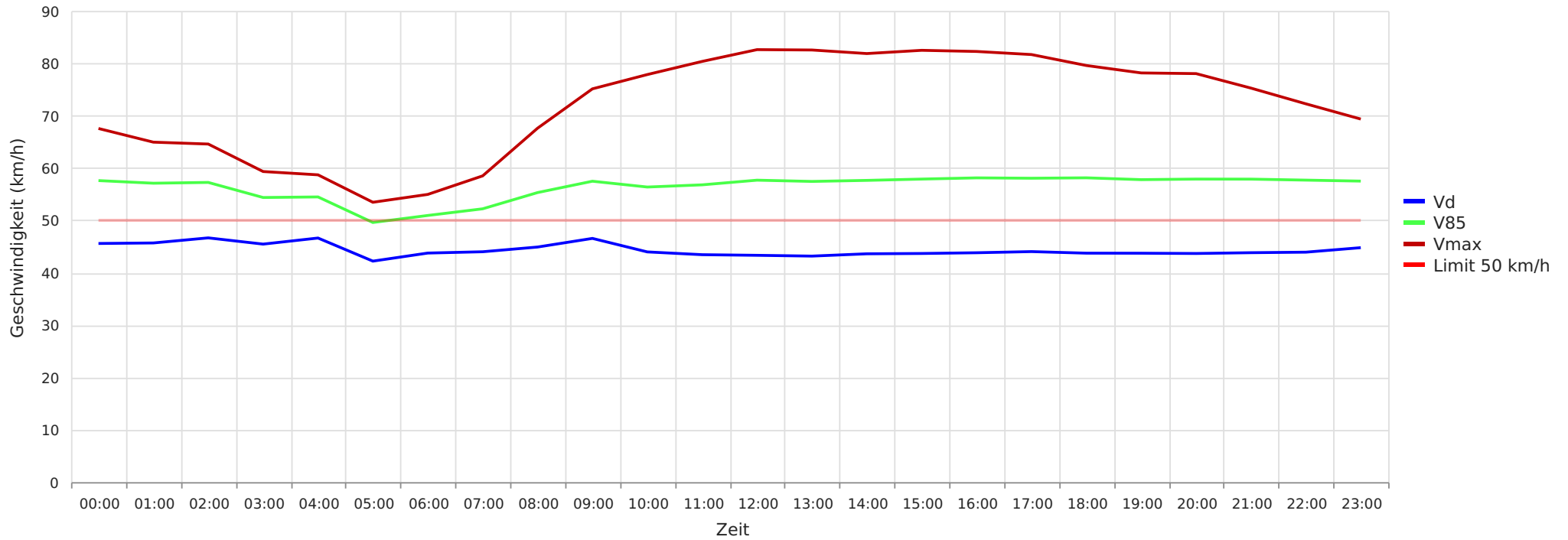

## Statistik

Dienstag, 17. Januar 2023, 16:00 Uhr bis Montag, 17. Juni 2024, 22:00 Uhr

Messungen	400221
Durchschnittsgeschwindigkeit	Vd 44 km/h
85% der Fahrzeuge fahren langsamer oder maximal	V85 59 km/h
Maximalgeschwindigkeit	Vmax 237 km/h

Rudelzhausen Haimerlstraße, ortseinwärts, 50 km/h Beschränkung  
Gemittelte Anzahl an Messwerten vs. Uhrzeit

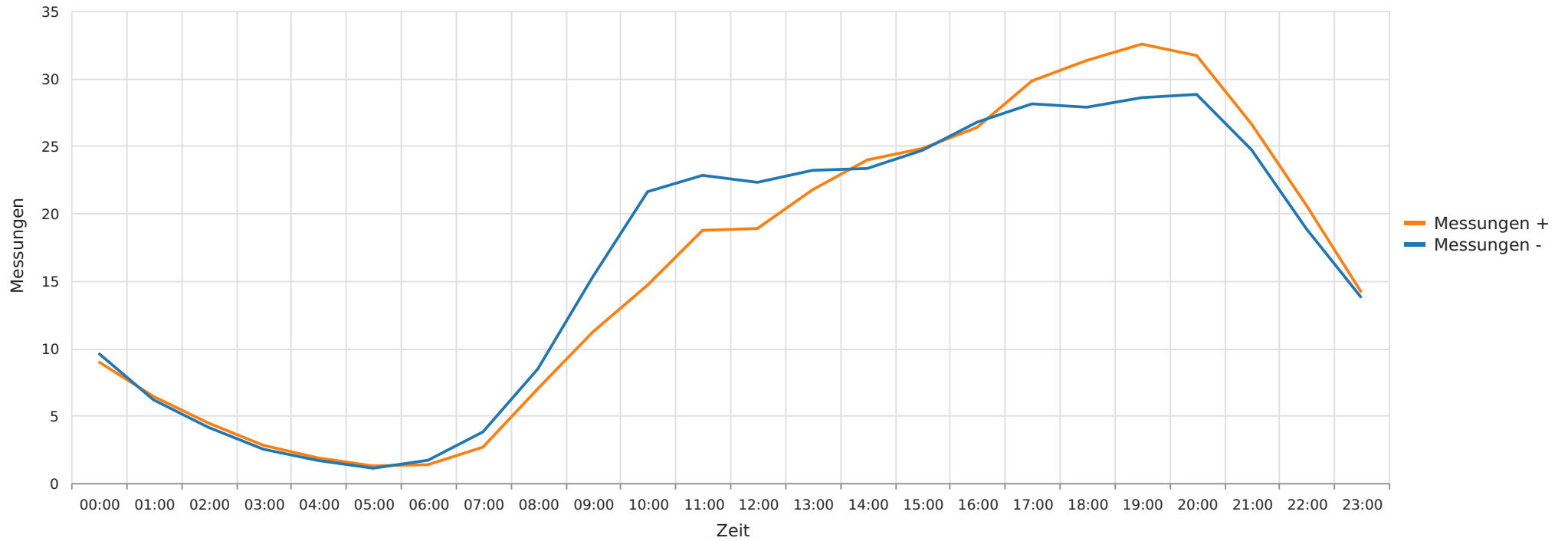

## Statistik

**Dienstag, 17. Januar 2023, 16:00 Uhr bis Montag, 17. Juni 2024, 22:00 Uhr**

Messungen	400221
Durchschnittsgeschwindigkeit	Vd 44 km/h
85% der Fahrzeuge fahren langsamer oder maximal	V85 59 km/h
Maximalgeschwindigkeit	Vmax 237 km/h

Rudelzhausen Haimerlstraße, ortseinwärts, 50 km/h Beschränkung  
Vd, V85, Vmax, Anzahl der Messwerte vs. Wochentag

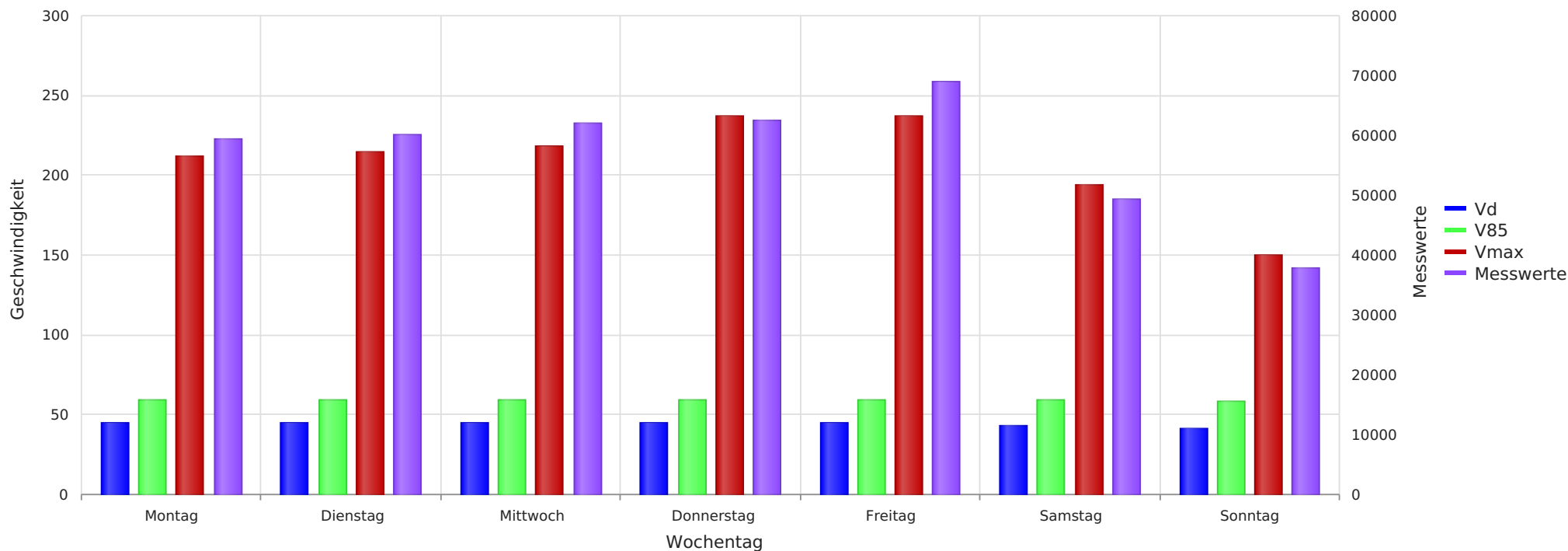

## Statistik

**Dienstag, 17. Januar 2023, 16:00 Uhr bis Montag, 17. Juni 2024, 22:00 Uhr**

Messungen	400221
Durchschnittsgeschwindigkeit	Vd 44 km/h
85% der Fahrzeuge fahren langsamer oder maximal	V85 59 km/h
Maximalgeschwindigkeit	Vmax 237 km/h