

Hebrontshausen Moosburger Straße, ortseinwärts, 50 km/h Beschränkung
Anzahl der Messwerte vs. Geschwindigkeit

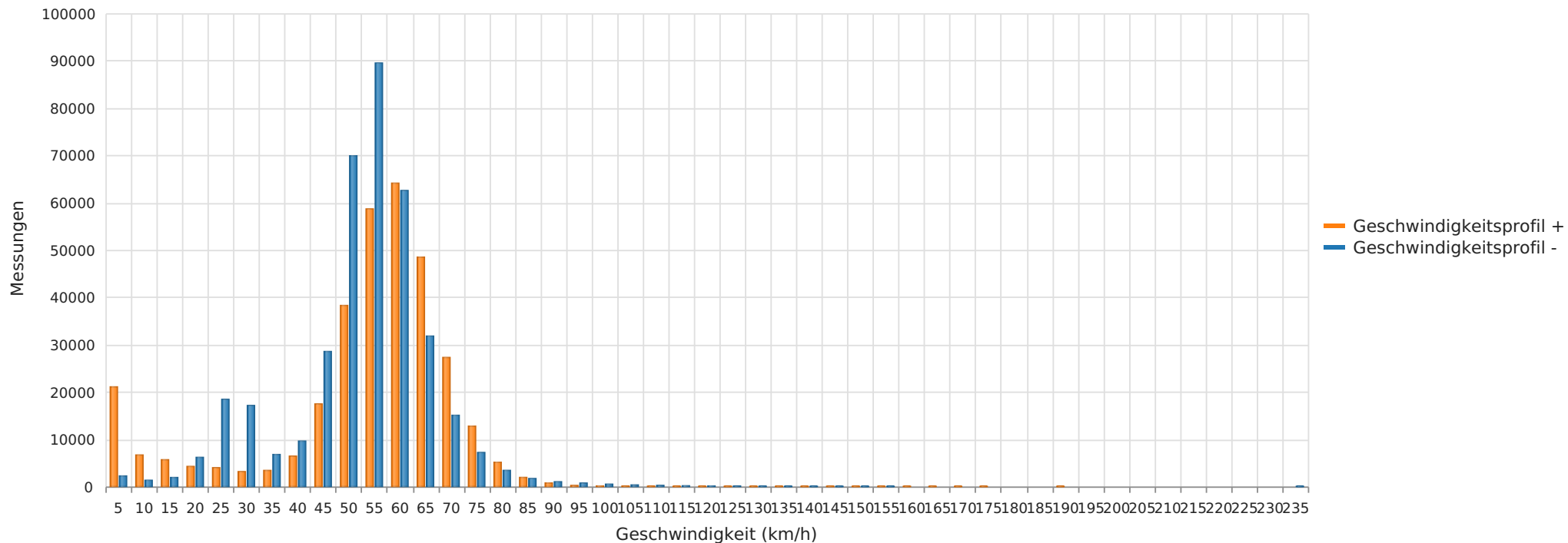

Statistik

Dienstag, 17. Januar 2023, 15:00 Uhr bis Dienstag, 18. Juni 2024, 17:00 Uhr

Messungen		704856
Durchschnittsgeschwindigkeit	Vd	50 km/h
85% der Fahrzeuge fahren langsamer oder maximal	V85	64 km/h
Maximalgeschwindigkeit	Vmax	231 km/h

Hebrontshausen Moosburger Straße, ortseinwärts, 50 km/h Beschränkung
Anzahl der Messwerte vs. Messzeitraum

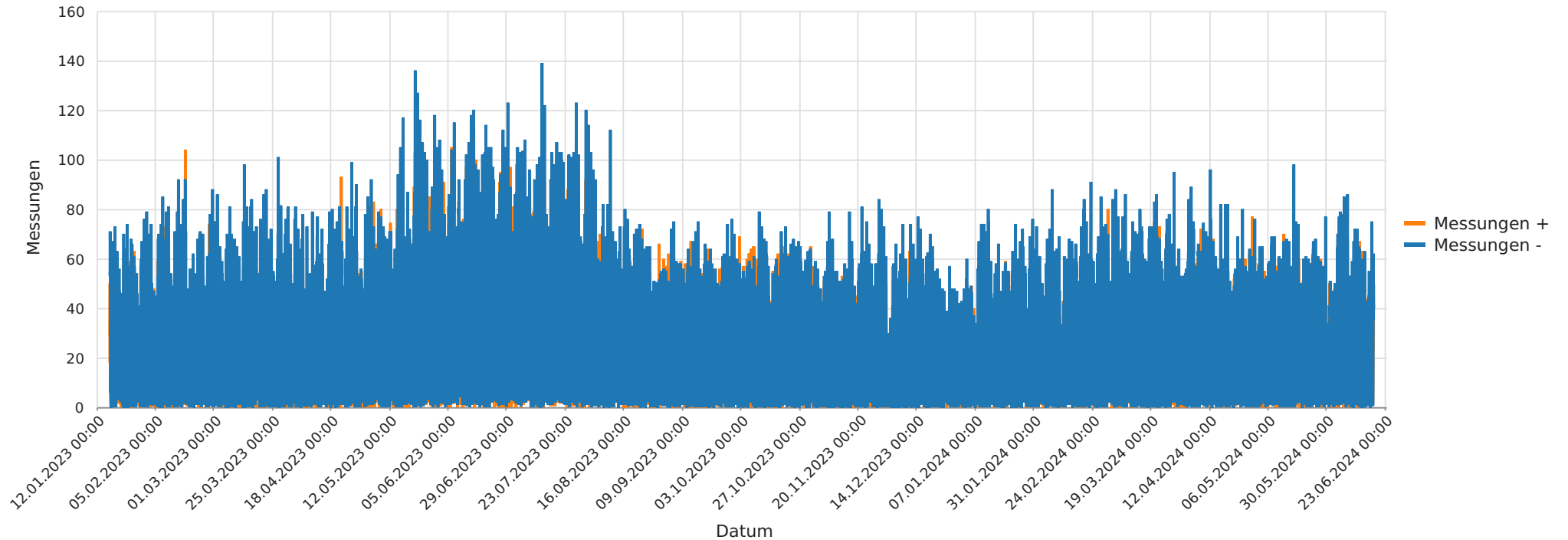

Statistik

Dienstag, 17. Januar 2023, 15:00 Uhr bis Dienstag, 18. Juni 2024, 17:00 Uhr

Messungen		704856
Durchschnittsgeschwindigkeit	Vd	50 km/h
85% der Fahrzeuge fahren langsamer oder maximal	V85	64 km/h
Maximalgeschwindigkeit	Vmax	231 km/h

Hebrontshausen Moosburger Straße, ortseinwärts, 50 km/h Beschränkung
Geschwindigkeit vs. prozentueller Anteil an Messwerten

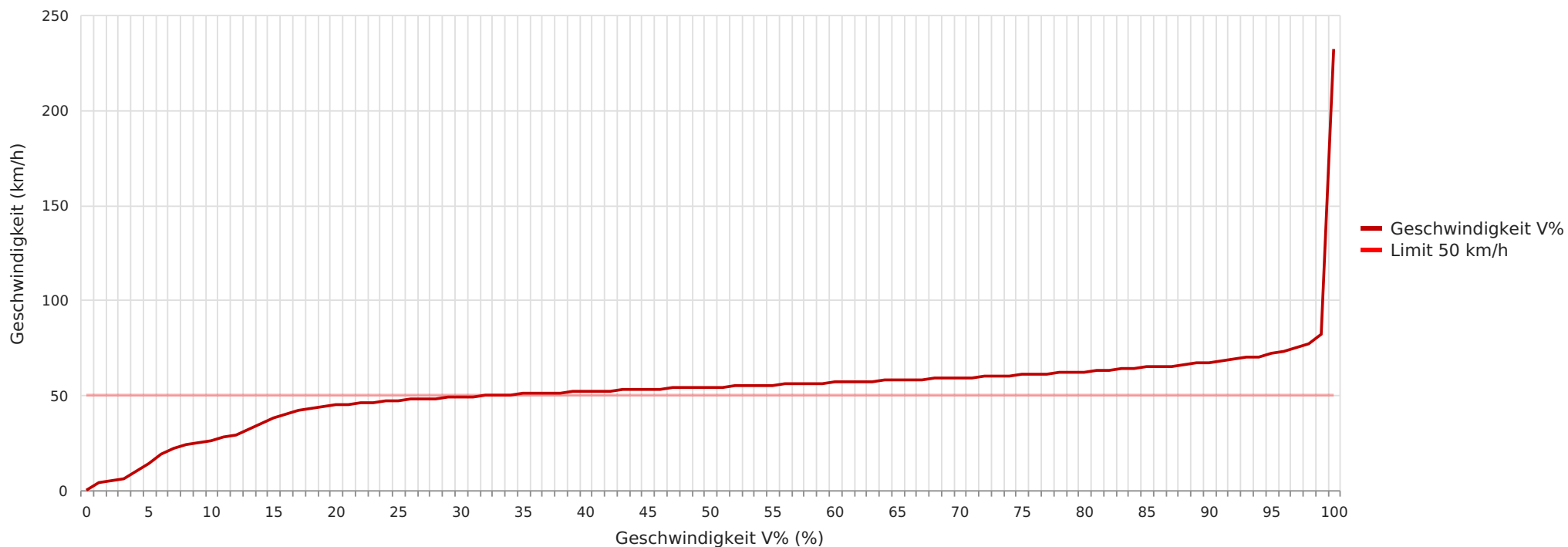

Statistik

Dienstag, 17. Januar 2023, 15:00 Uhr bis Dienstag, 18. Juni 2024, 17:00 Uhr

Messungen		704856
Durchschnittsgeschwindigkeit	Vd	50 km/h
85% der Fahrzeuge fahren langsamer oder maximal	V85	64 km/h
Maximalgeschwindigkeit	Vmax	231 km/h

Hebrontshausen Moosburger Straße, ortseinwärts, 50 km/h Beschränkung
Vd, V85, Vmax vs. Uhrzeit

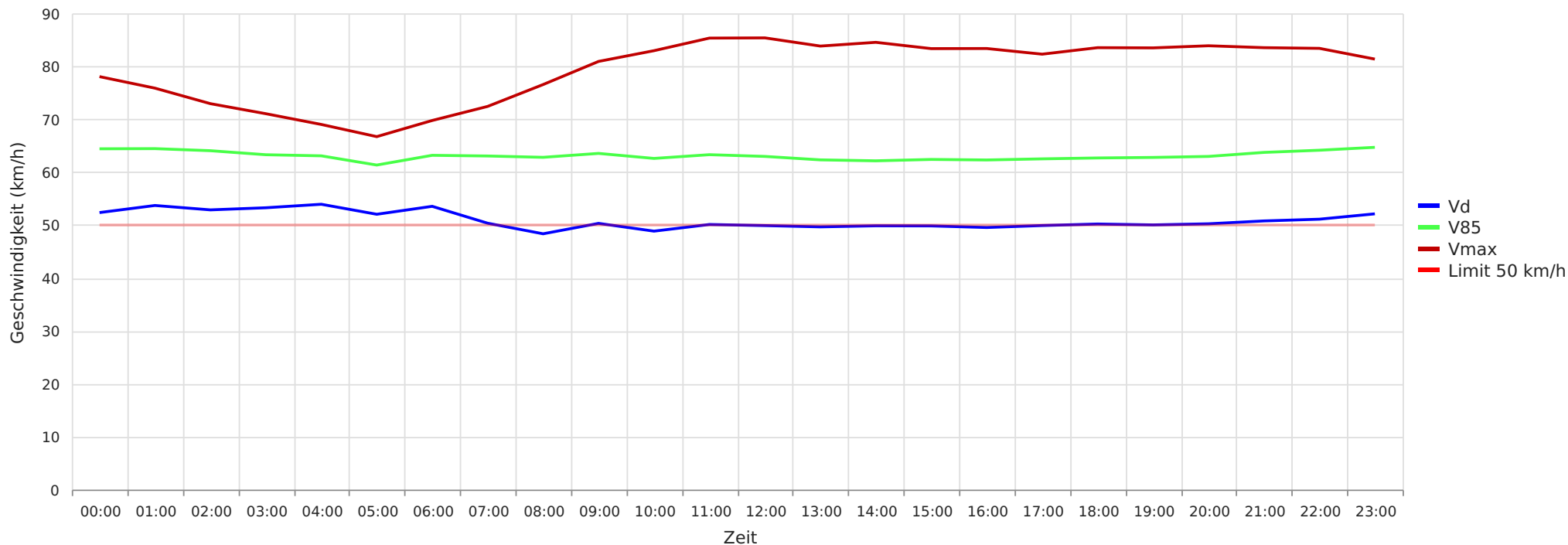

Statistik

Dienstag, 17. Januar 2023, 15:00 Uhr bis Dienstag, 18. Juni 2024, 17:00 Uhr

Messungen		704856
Durchschnittsgeschwindigkeit	Vd	50 km/h
85% der Fahrzeuge fahren langsamer oder maximal	V85	64 km/h
Maximalgeschwindigkeit	Vmax	231 km/h

Hebrontshausen Moosburger Straße, ortseinwärts, 50 km/h Beschränkung
Gemittelte Anzahl an Messwerten vs. Uhrzeit

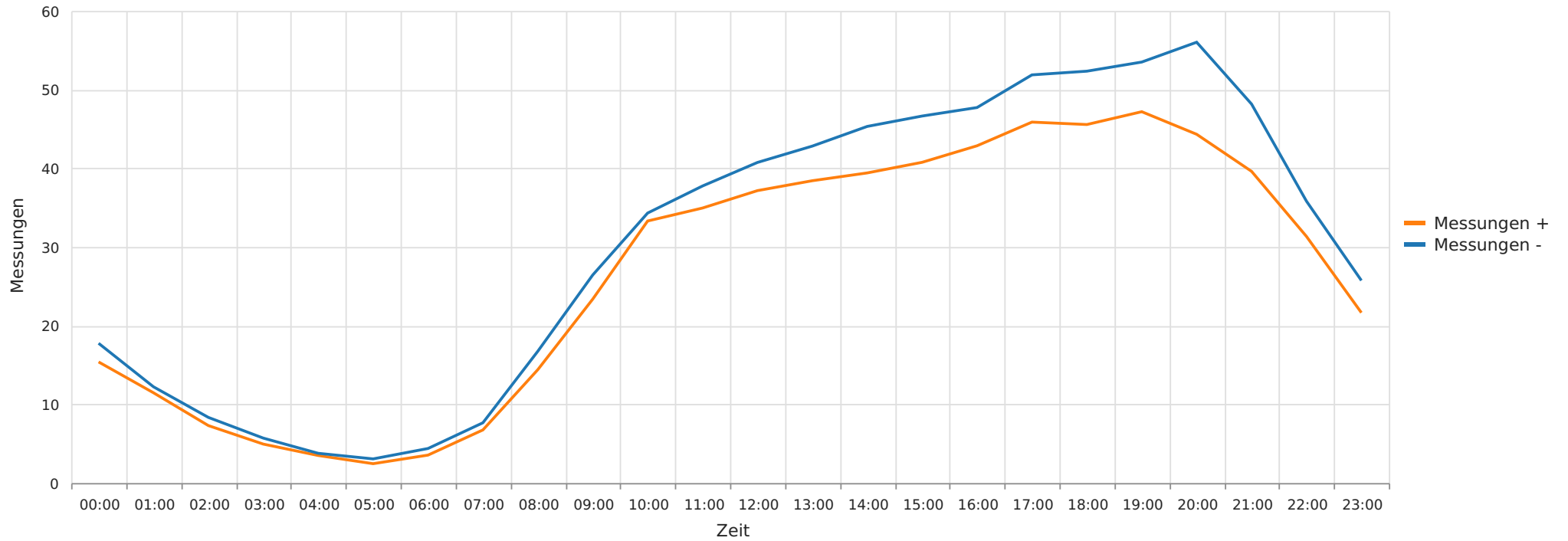

Statistik

Dienstag, 17. Januar 2023, 15:00 Uhr bis Dienstag, 18. Juni 2024, 17:00 Uhr

Messungen		704856
Durchschnittsgeschwindigkeit	Vd	50 km/h
85% der Fahrzeuge fahren langsamer oder maximal	V85	64 km/h
Maximalgeschwindigkeit	Vmax	231 km/h

Hebrontshausen Moosburger Straße, ortseinwärts, 50 km/h Beschränkung
Vd, V85, Vmax, Anzahl der Messwerte vs. Wochentag

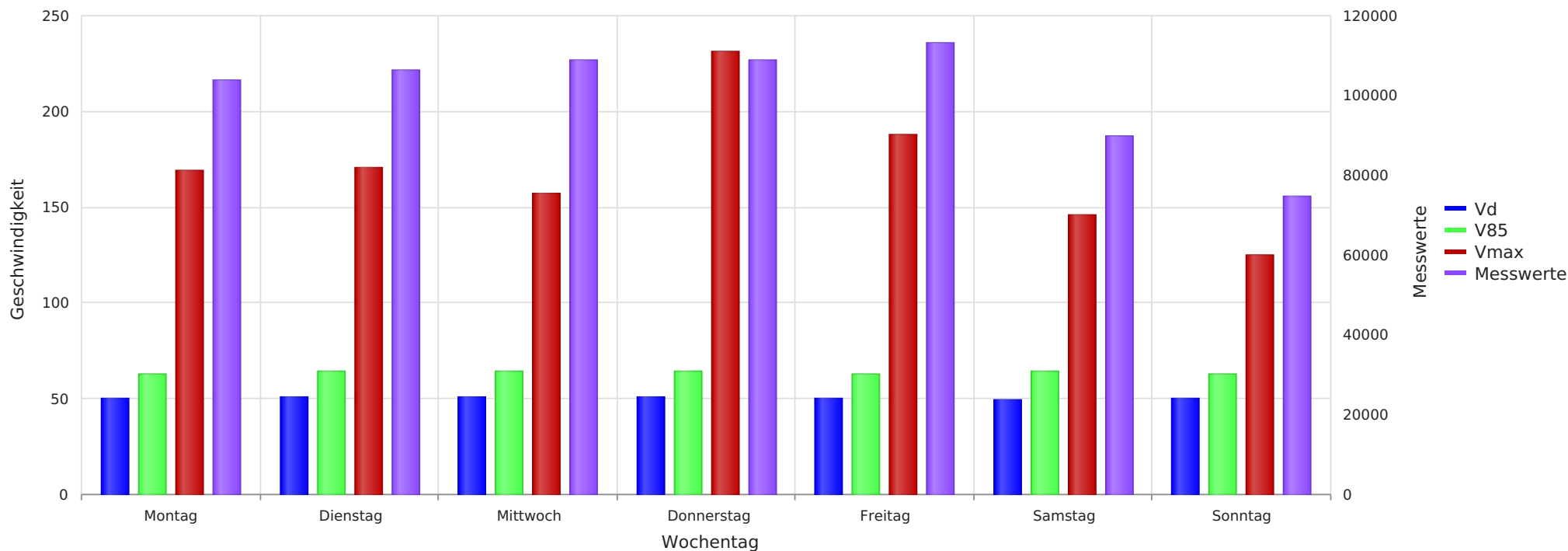

Statistik

Dienstag, 17. Januar 2023, 15:00 Uhr bis Dienstag, 18. Juni 2024, 17:00 Uhr

Messungen	704856
Durchschnittsgeschwindigkeit	Vd 50 km/h
85% der Fahrzeuge fahren langsamer oder maximal	V85 64 km/h
Maximalgeschwindigkeit	Vmax 231 km/h