

Hebrontshausen Landshuter Straße, ortseinwärts, 50 km/h Beschränkung  
Anzahl der Messwerte vs. Geschwindigkeit

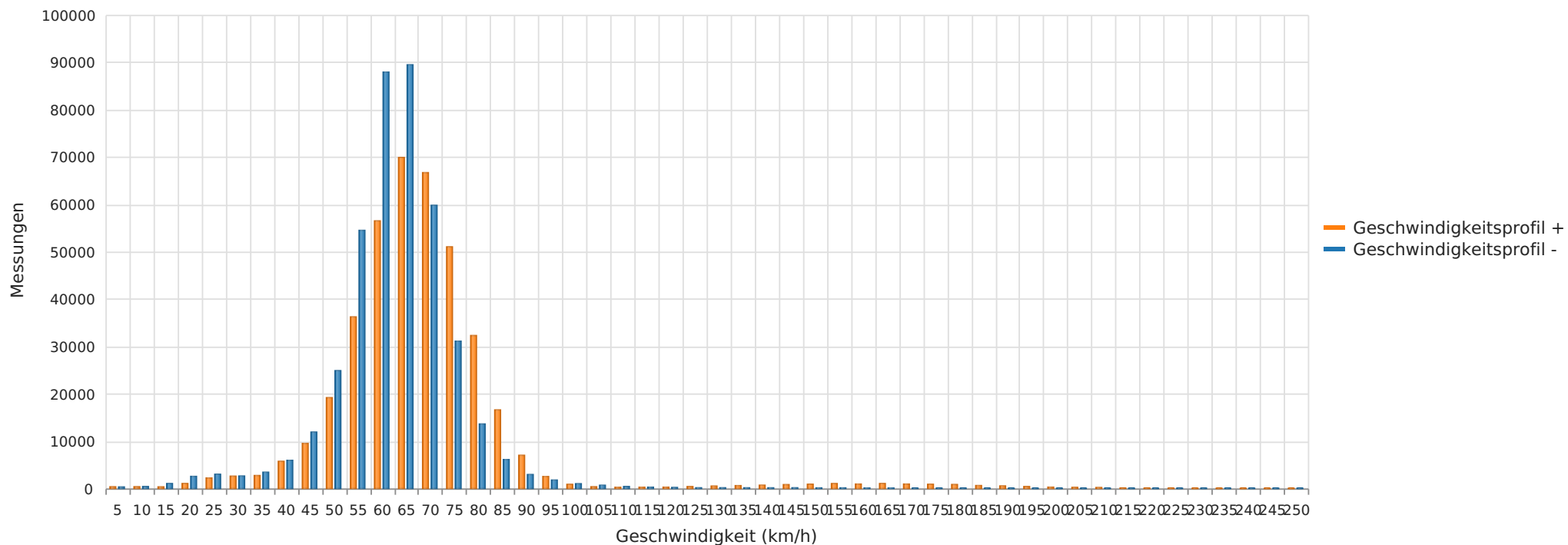

## Statistik

Mittwoch, 18. Januar 2023, 08:00 Uhr bis Dienstag, 18. Juni 2024, 17:00 Uhr

Messungen		801974
Durchschnittsgeschwindigkeit	Vd	64 km/h
85% der Fahrzeuge fahren langsamer oder maximal	V85	74 km/h
Maximalgeschwindigkeit	Vmax	250 km/h

Hebrontshausen Landshuter Straße, ortseinwärts, 50 km/h Beschränkung  
Anzahl der Messwerte vs. Messzeitraum

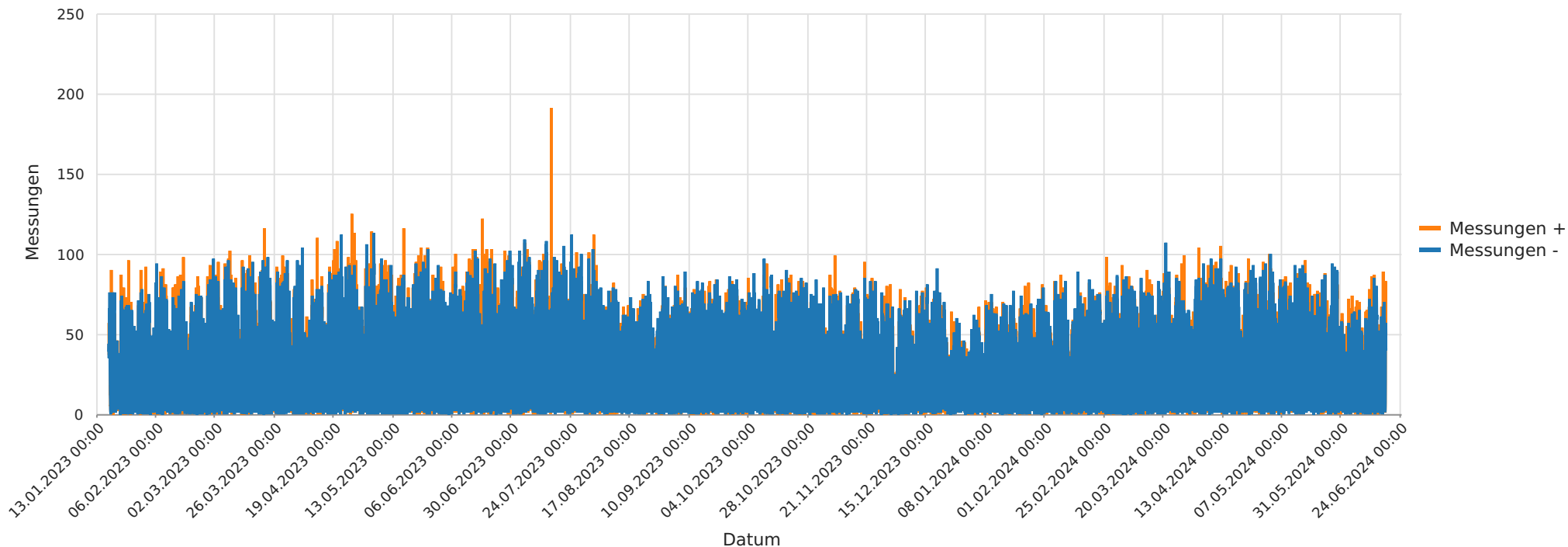

## Statistik

**Mittwoch, 18. Januar 2023, 08:00 Uhr bis Dienstag, 18. Juni 2024, 17:00 Uhr**

Messungen		801974
Durchschnittsgeschwindigkeit	Vd	64 km/h
85% der Fahrzeuge fahren langsamer oder maximal	V85	74 km/h
Maximalgeschwindigkeit	Vmax	250 km/h

Hebrontshausen Landshuter Straße, ortseinwärts, 50 km/h Beschränkung  
Geschwindigkeit vs. prozentueller Anteil an Messwerten

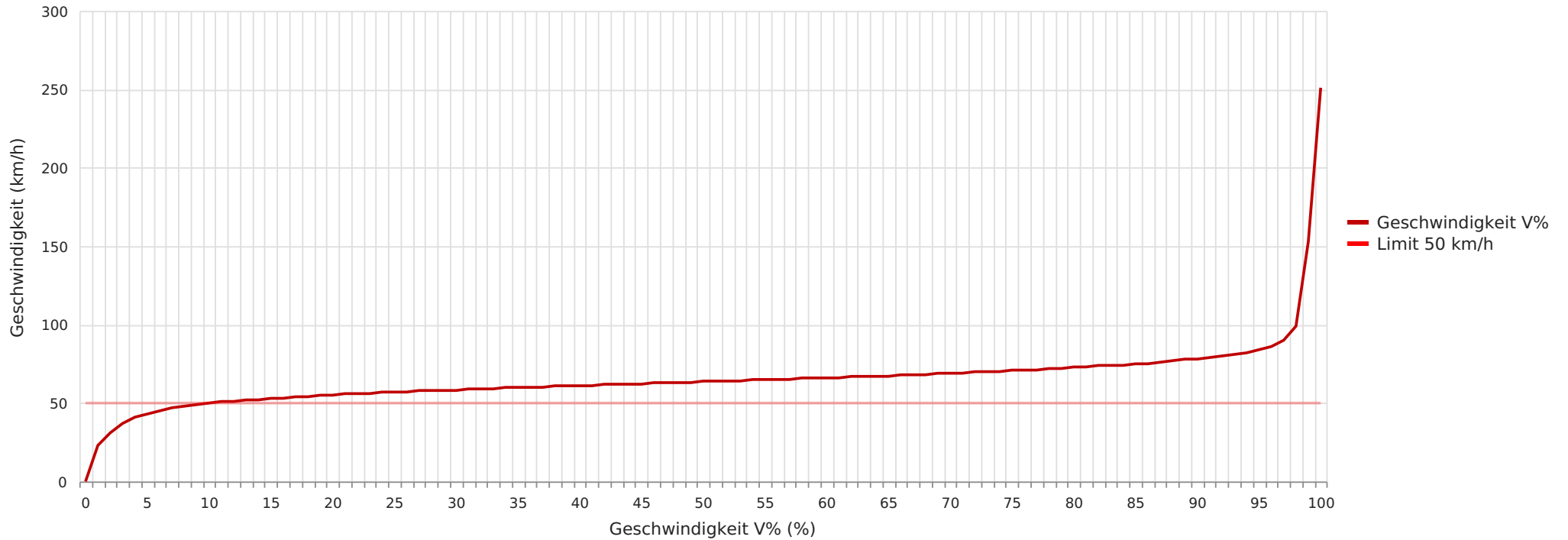

## Statistik

Mittwoch, 18. Januar 2023, 08:00 Uhr bis Dienstag, 18. Juni 2024, 17:00 Uhr

Messungen		801974
Durchschnittsgeschwindigkeit	Vd	64 km/h
85% der Fahrzeuge fahren langsamer oder maximal	V85	74 km/h
Maximalgeschwindigkeit	Vmax	250 km/h

Hebrontshausen Landshuter Straße, ortseinwärts, 50 km/h Beschränkung  
Vd, V85, Vmax vs. Uhrzeit

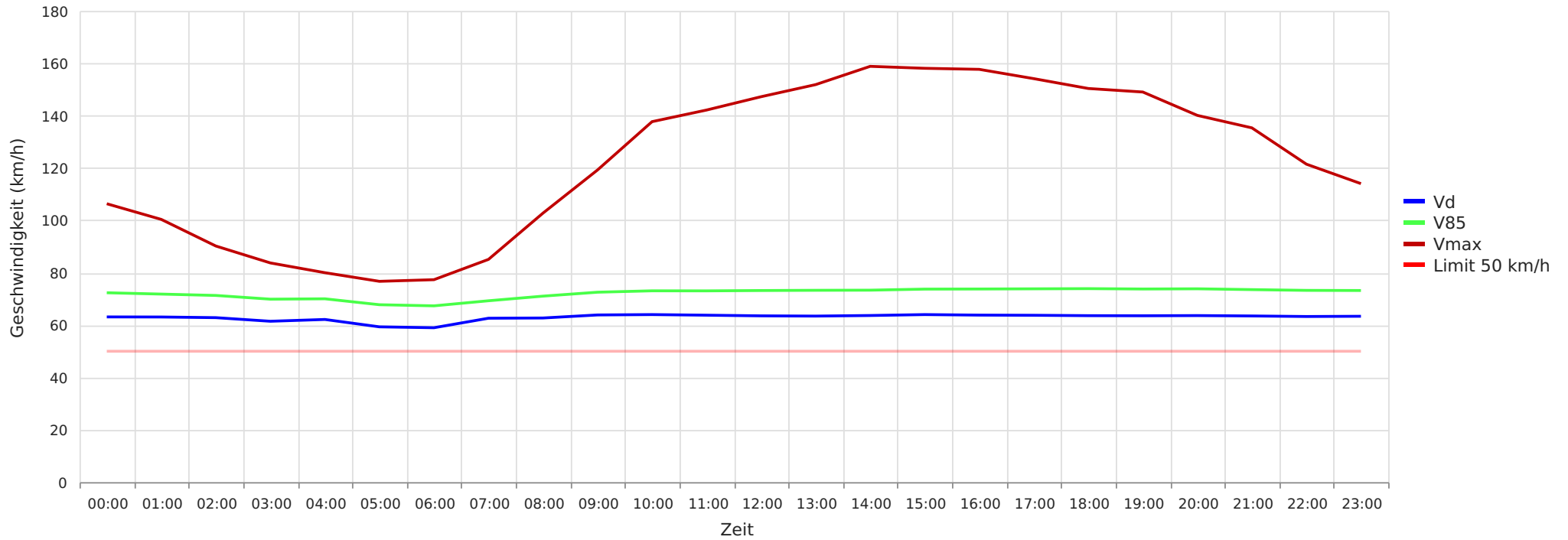

## Statistik

Mittwoch, 18. Januar 2023, 08:00 Uhr bis Dienstag, 18. Juni 2024, 17:00 Uhr

Messungen	801974
Durchschnittsgeschwindigkeit	Vd 64 km/h
85% der Fahrzeuge fahren langsamer oder maximal	V85 74 km/h
Maximalgeschwindigkeit	Vmax 250 km/h

Hebrontshausen Landshuter Straße, ortseinwärts, 50 km/h Beschränkung  
Gemittelte Anzahl an Messwerten vs. Uhrzeit

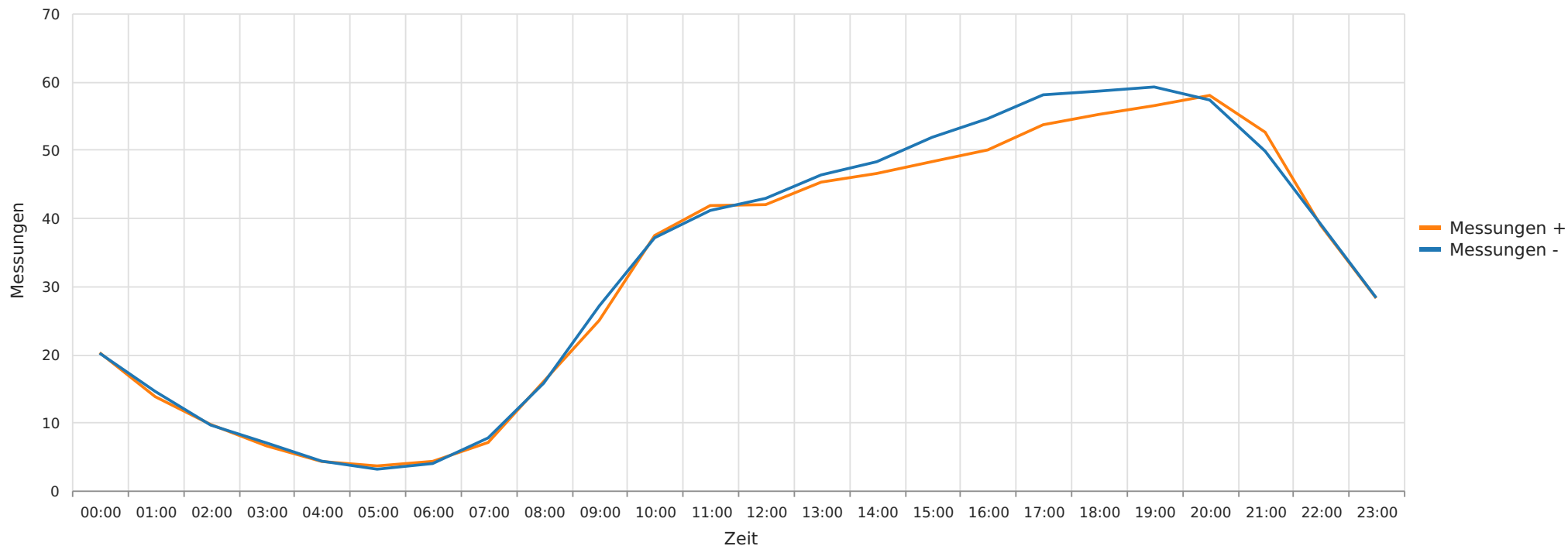

## Statistik

Mittwoch, 18. Januar 2023, 08:00 Uhr bis Dienstag, 18. Juni 2024, 17:00 Uhr

Messungen		801974
Durchschnittsgeschwindigkeit	Vd	64 km/h
85% der Fahrzeuge fahren langsamer oder maximal	V85	74 km/h
Maximalgeschwindigkeit	Vmax	250 km/h

Hebrontshausen Landshuter Straße, ortseinwärts, 50 km/h Beschränkung  
Vd, V85, Vmax, Anzahl der Messwerte vs. Wochentag

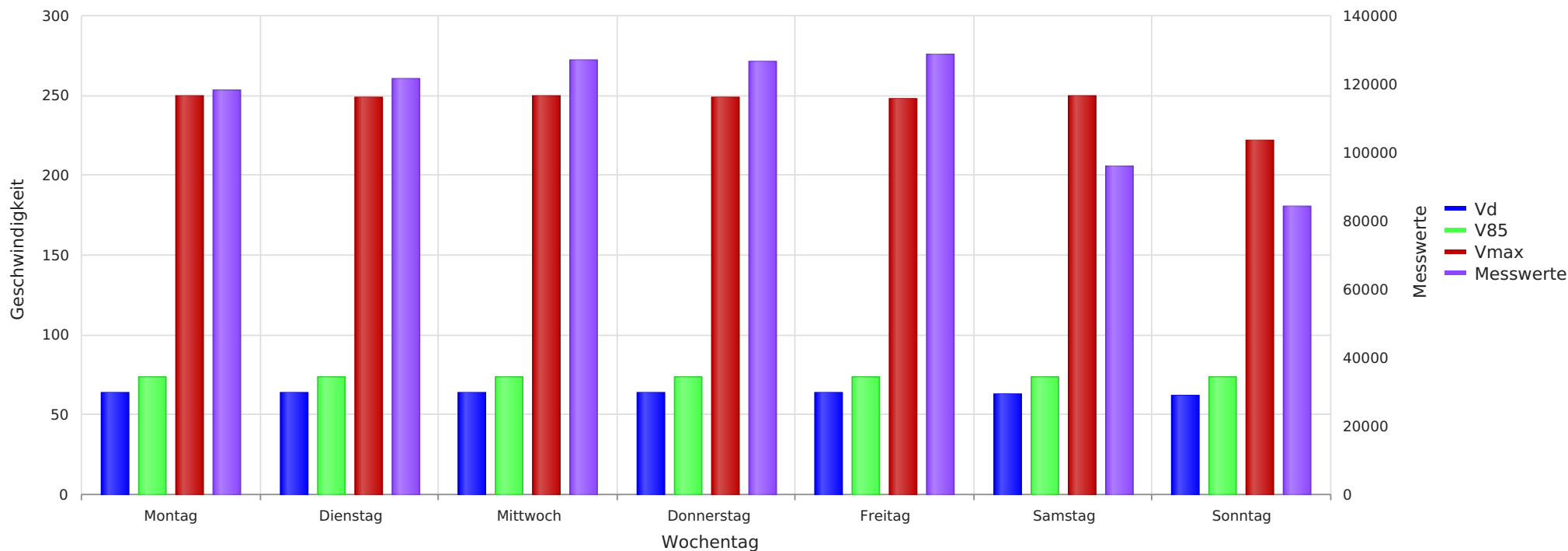

## Statistik

Mittwoch, 18. Januar 2023, 08:00 Uhr bis Dienstag, 18. Juni 2024, 17:00 Uhr

Messungen	801974
Durchschnittsgeschwindigkeit	Vd 64 km/h
85% der Fahrzeuge fahren langsamer oder maximal	V85 74 km/h
Maximalgeschwindigkeit	Vmax 250 km/h