

Bergmühle, ortseinwärts, 50 km/h Beschränkung
Anzahl der Messwerte vs. Geschwindigkeit

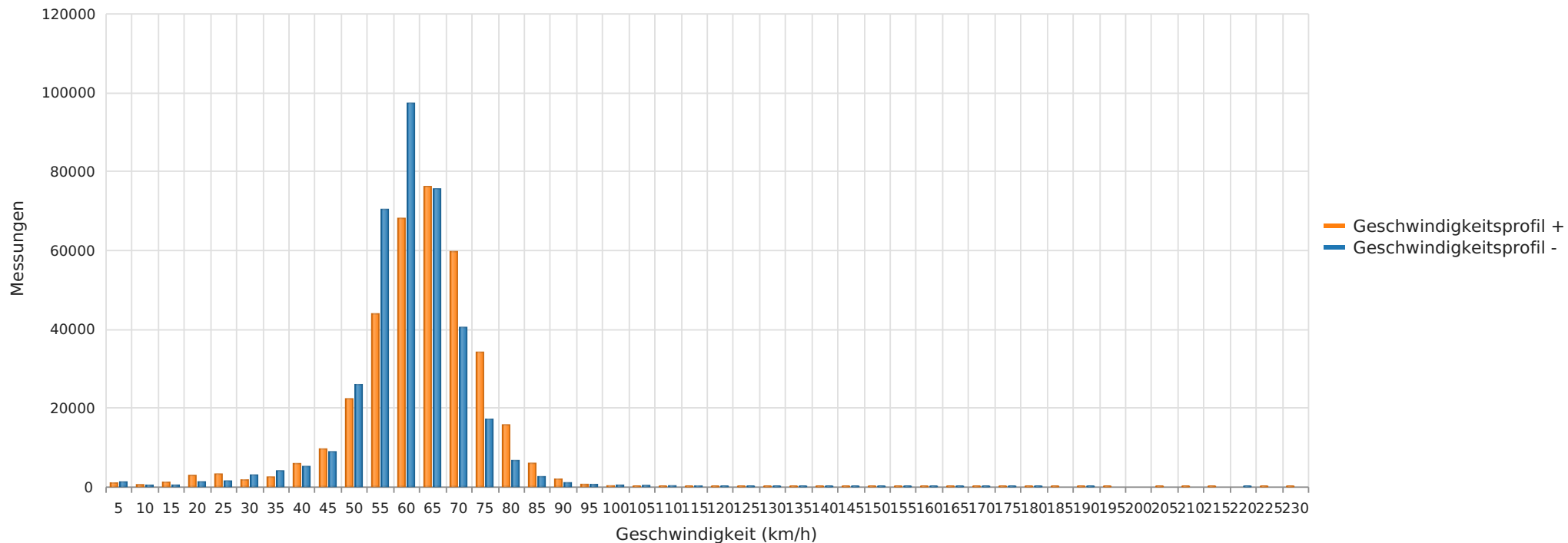

Statistik

Mittwoch, 18. Januar 2023, 08:00 Uhr bis Dienstag, 18. Juni 2024, 17:00 Uhr

Messungen		717039
Durchschnittsgeschwindigkeit	Vd	59 km/h
85% der Fahrzeuge fahren langsamer oder maximal	V85	69 km/h
Maximalgeschwindigkeit	Vmax	227 km/h

Bergmühle, ortseinwärts, 50 km/h Beschränkung
Anzahl der Messwerte vs. Messzeitraum

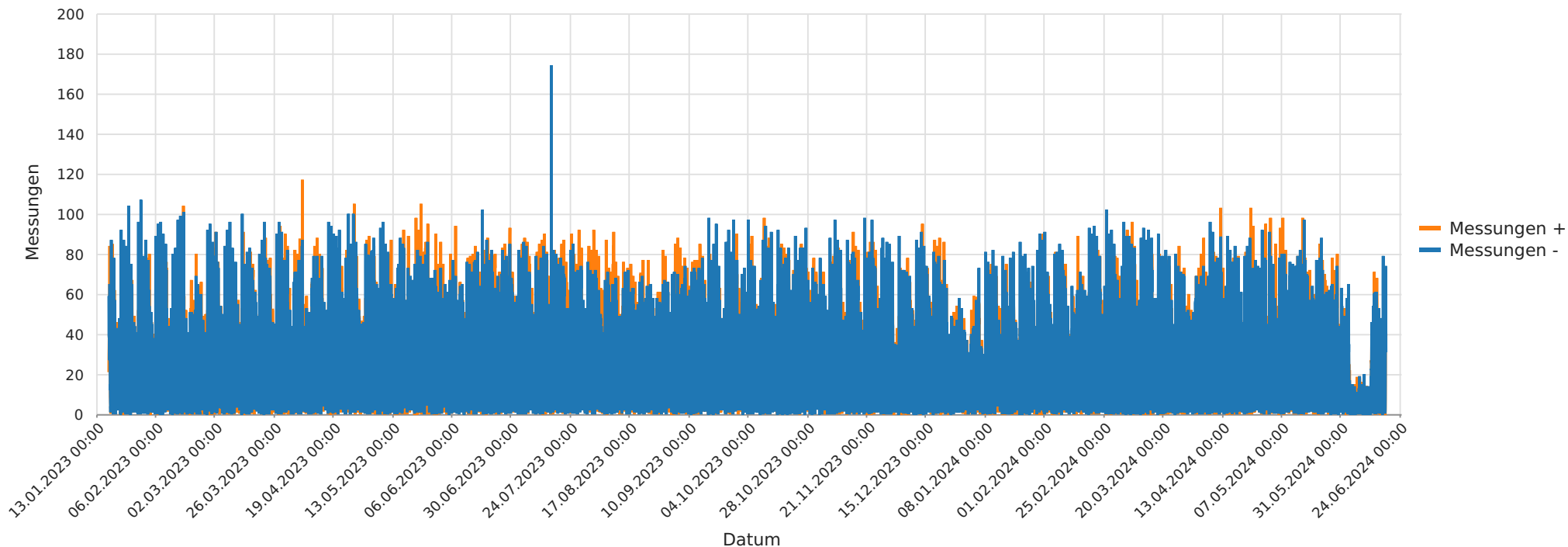

Statistik

Mittwoch, 18. Januar 2023, 08:00 Uhr bis Dienstag, 18. Juni 2024, 17:00 Uhr

Messungen		717039
Durchschnittsgeschwindigkeit	Vd	59 km/h
85% der Fahrzeuge fahren langsamer oder maximal	V85	69 km/h
Maximalgeschwindigkeit	Vmax	227 km/h

Bergmühle, ortseinwärts, 50 km/h Beschränkung
Geschwindigkeit vs. prozentueller Anteil an Messwerten

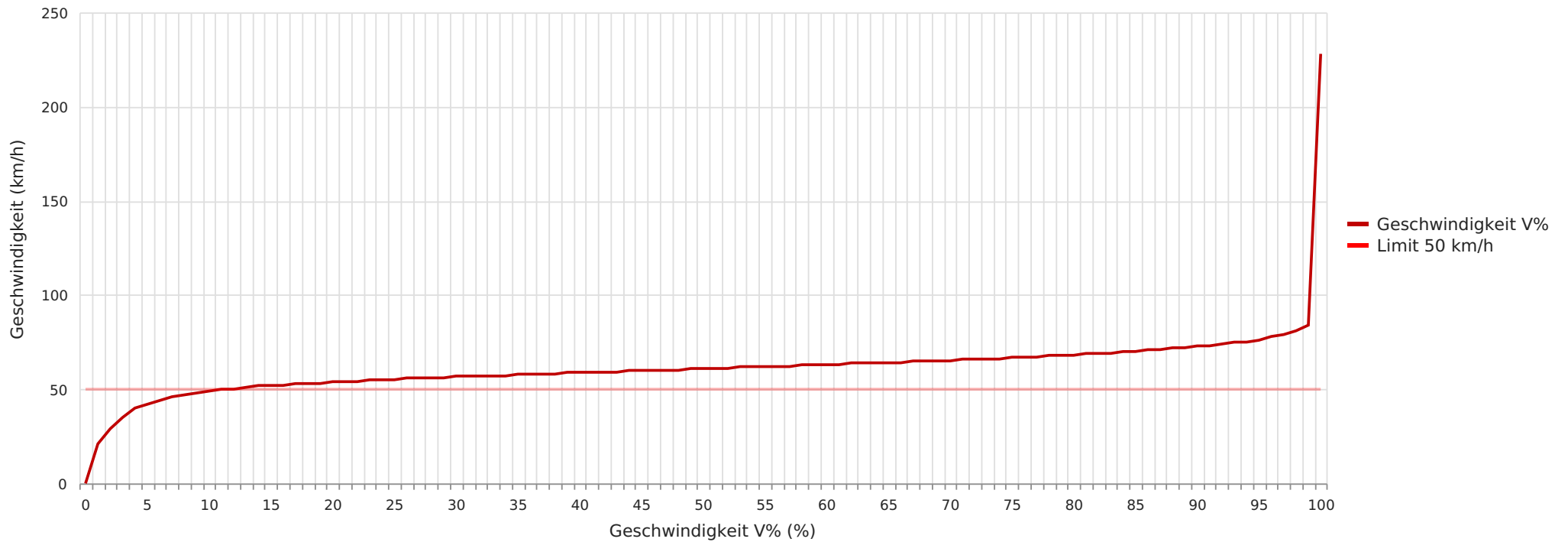

Statistik

Mittwoch, 18. Januar 2023, 08:00 Uhr bis Dienstag, 18. Juni 2024, 17:00 Uhr

Messungen	717039
Durchschnittsgeschwindigkeit	Vd 59 km/h
85% der Fahrzeuge fahren langsamer oder maximal	V85 69 km/h
Maximalgeschwindigkeit	Vmax 227 km/h

Bergmühle, ortseinwärts, 50 km/h Beschränkung
Vd, V85, Vmax vs. Uhrzeit

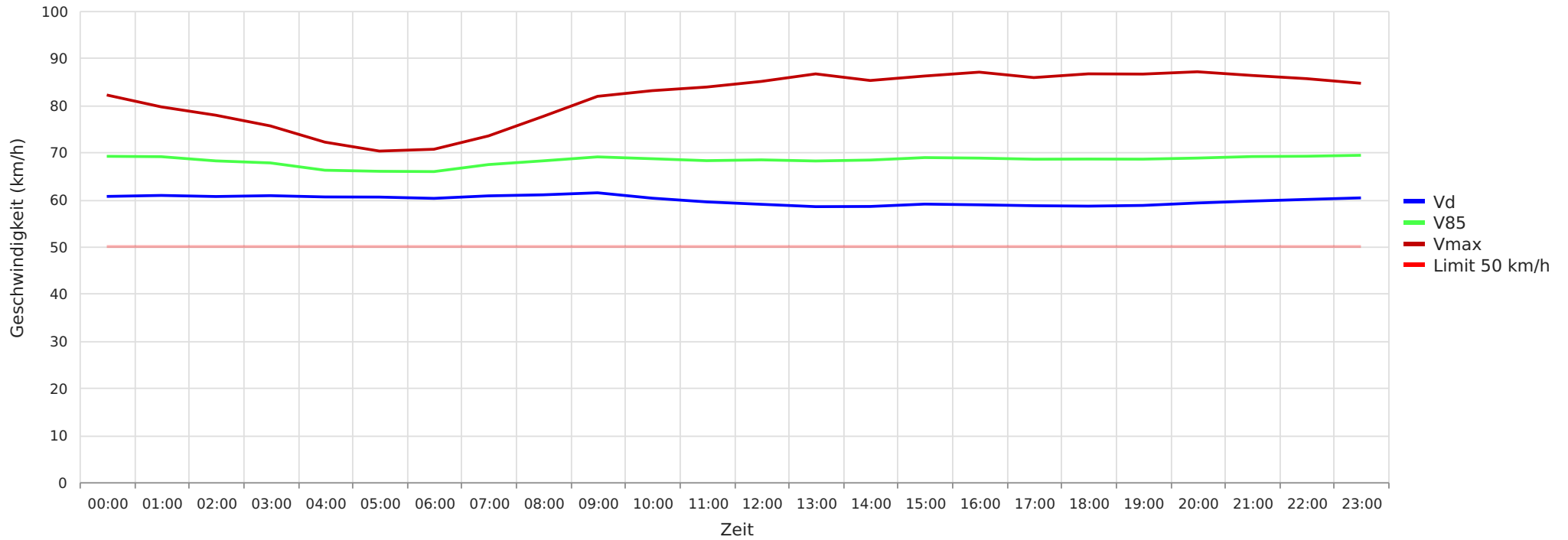

Statistik

Mittwoch, 18. Januar 2023, 08:00 Uhr bis Dienstag, 18. Juni 2024, 17:00 Uhr

Messungen		717039
Durchschnittsgeschwindigkeit	Vd	59 km/h
85% der Fahrzeuge fahren langsamer oder maximal	V85	69 km/h
Maximalgeschwindigkeit	Vmax	227 km/h

Bergmühle, ortseinwärts, 50 km/h Beschränkung
Gemittelte Anzahl an Messwerten vs. Uhrzeit

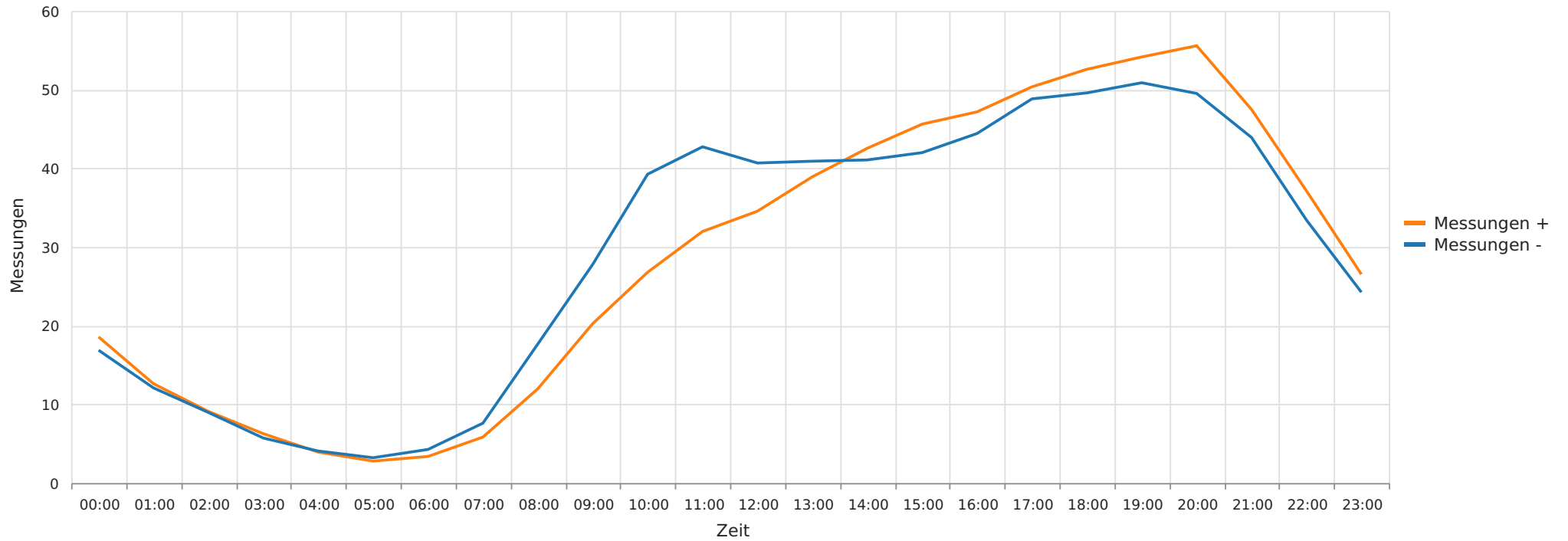

Statistik

Mittwoch, 18. Januar 2023, 08:00 Uhr bis Dienstag, 18. Juni 2024, 17:00 Uhr

Messungen		717039
Durchschnittsgeschwindigkeit	Vd	59 km/h
85% der Fahrzeuge fahren langsamer oder maximal	V85	69 km/h
Maximalgeschwindigkeit	Vmax	227 km/h

Bergmühle, ortseinwärts, 50 km/h Beschränkung
Vd, V85, Vmax, Anzahl der Messwerte vs. Wochentag

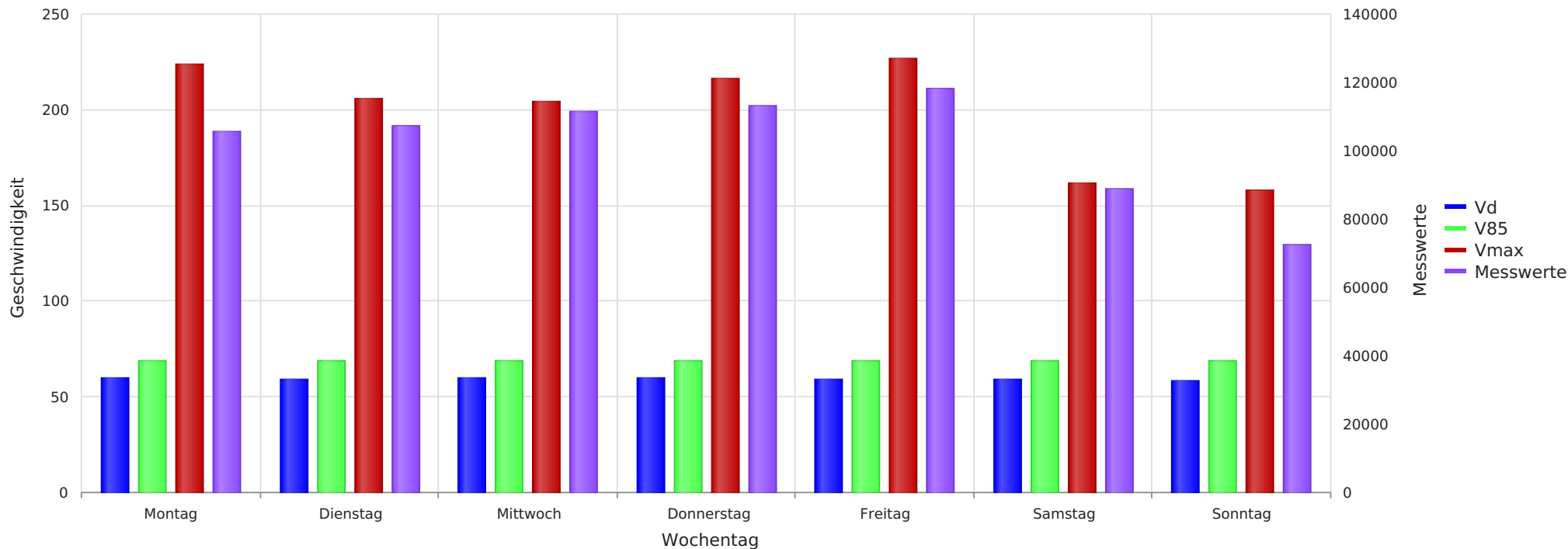

Statistik

Mittwoch, 18. Januar 2023, 08:00 Uhr bis Dienstag, 18. Juni 2024, 17:00 Uhr

Messungen		717039
Durchschnittsgeschwindigkeit	Vd	59 km/h
85% der Fahrzeuge fahren langsamer oder maximal	V85	69 km/h
Maximalgeschwindigkeit	Vmax	227 km/h