

Berg, ortseinwärts, 50 km/h Beschränkung
Anzahl der Messwerte vs. Geschwindigkeit

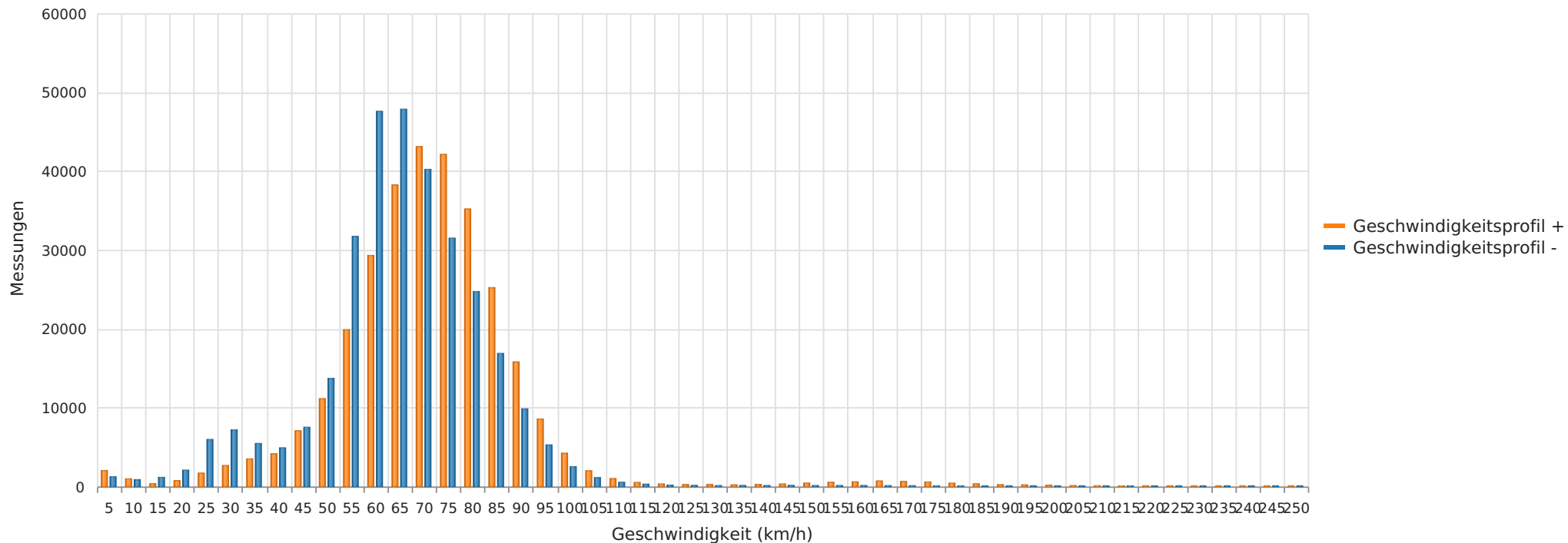

Statistik

Dienstag, 17. Januar 2023, 15:00 Uhr bis Dienstag, 18. Juni 2024, 21:00 Uhr

Messungen		615677
Durchschnittsgeschwindigkeit	Vd	66 km/h
85% der Fahrzeuge fahren langsamer oder maximal	V85	81 km/h
Maximalgeschwindigkeit	Vmax	250 km/h

Berg, ortseinwärts, 50 km/h Beschränkung
Anzahl der Messwerte vs. Messzeitraum

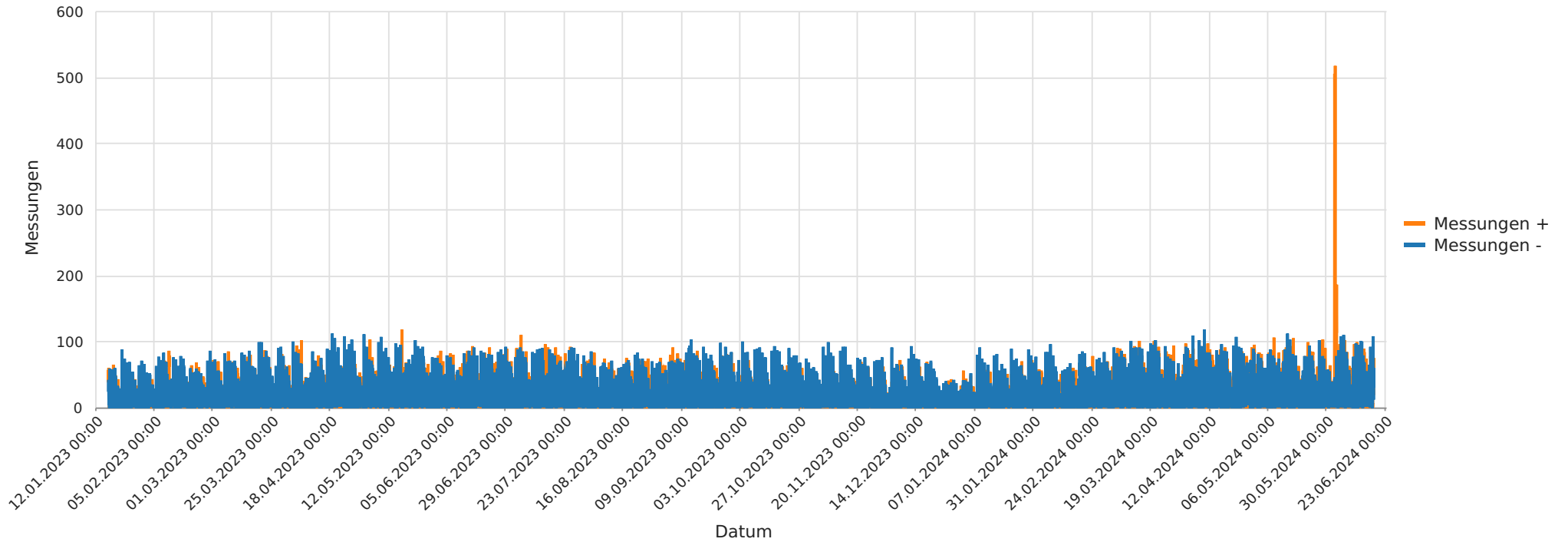

Statistik

Dienstag, 17. Januar 2023, 15:00 Uhr bis Dienstag, 18. Juni 2024, 21:00 Uhr

Messungen		615677
Durchschnittsgeschwindigkeit	Vd	66 km/h
85% der Fahrzeuge fahren langsamer oder maximal	V85	81 km/h
Maximalgeschwindigkeit	Vmax	250 km/h

Berg, ortseinwärts, 50 km/h Beschränkung
Geschwindigkeit vs. prozentueller Anteil an Messwerten

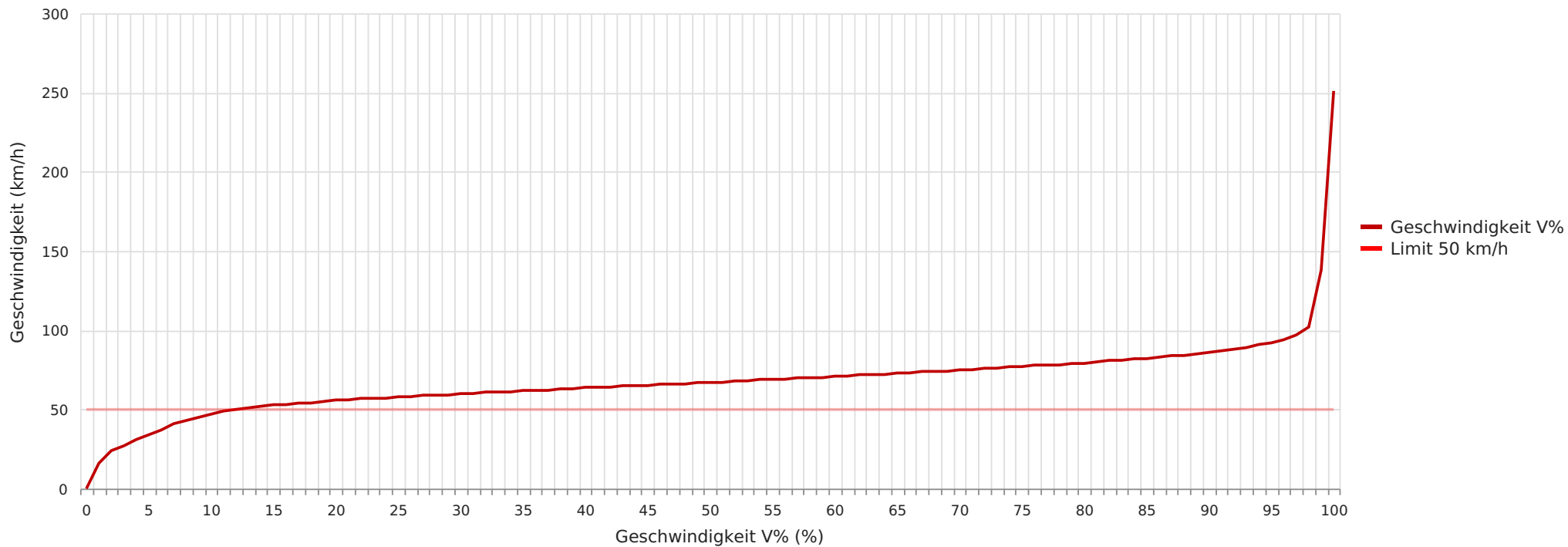

Statistik

Dienstag, 17. Januar 2023, 15:00 Uhr bis Dienstag, 18. Juni 2024, 21:00 Uhr

Messungen	615677
Durchschnittsgeschwindigkeit	Vd 66 km/h
85% der Fahrzeuge fahren langsamer oder maximal	V85 81 km/h
Maximalgeschwindigkeit	Vmax 250 km/h

Berg, ortseinwärts, 50 km/h Beschränkung
Vd, V85, Vmax vs. Uhrzeit

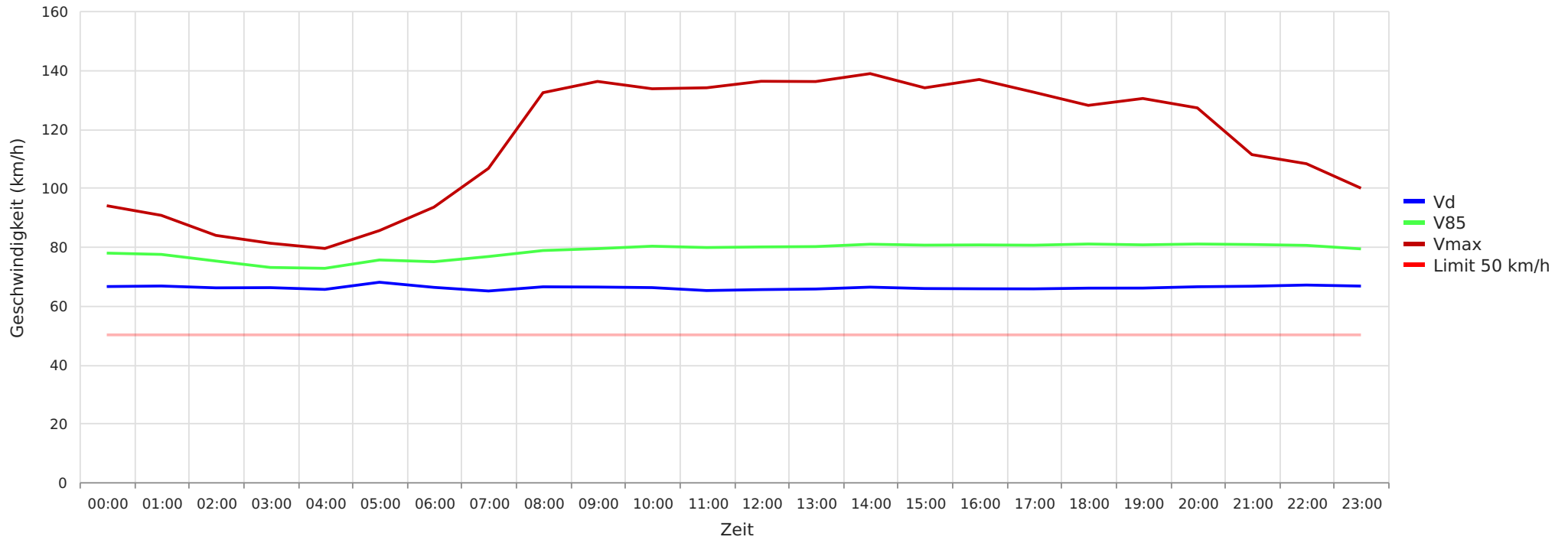

Statistik

Dienstag, 17. Januar 2023, 15:00 Uhr bis Dienstag, 18. Juni 2024, 21:00 Uhr

Messungen		615677
Durchschnittsgeschwindigkeit	Vd	66 km/h
85% der Fahrzeuge fahren langsamer oder maximal	V85	81 km/h
Maximalgeschwindigkeit	Vmax	250 km/h

Berg, ortseinwärts, 50 km/h Beschränkung
Gemittelte Anzahl an Messwerten vs. Uhrzeit

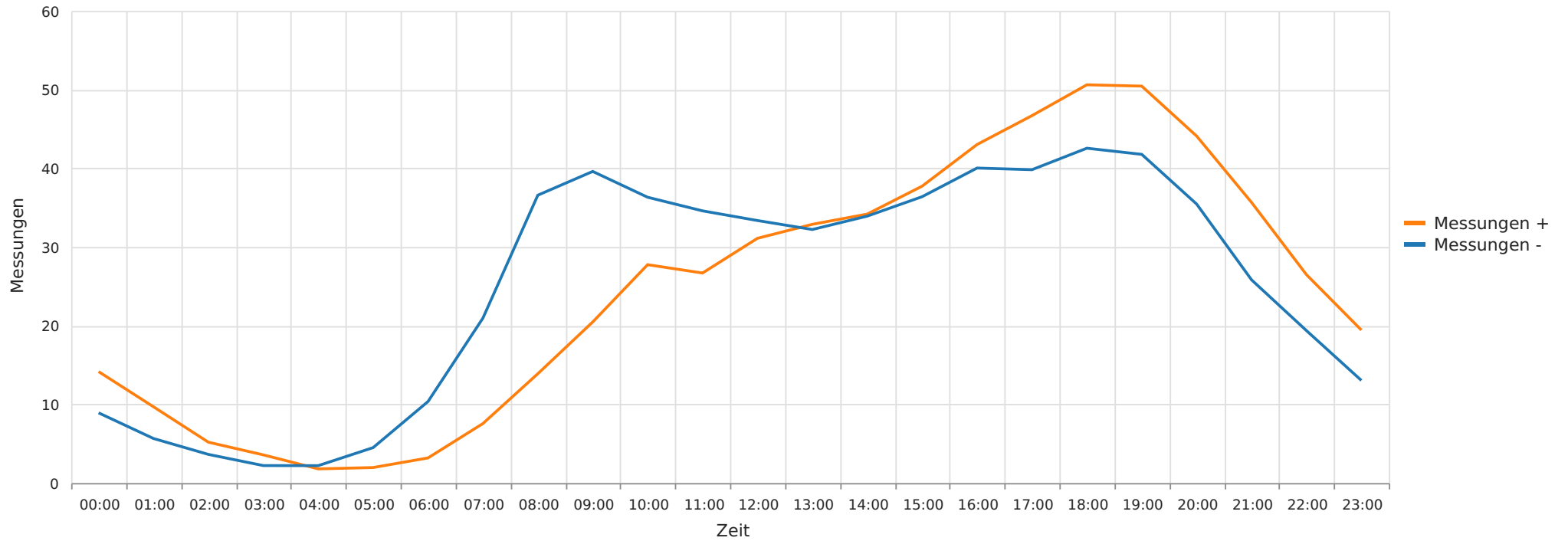

Statistik

Dienstag, 17. Januar 2023, 15:00 Uhr bis Dienstag, 18. Juni 2024, 21:00 Uhr

Messungen		615677
Durchschnittsgeschwindigkeit	Vd	66 km/h
85% der Fahrzeuge fahren langsamer oder maximal	V85	81 km/h
Maximalgeschwindigkeit	Vmax	250 km/h

Berg, ortseinwärts, 50 km/h Beschränkung
Vd, V85, Vmax, Anzahl der Messwerte vs. Wochentag

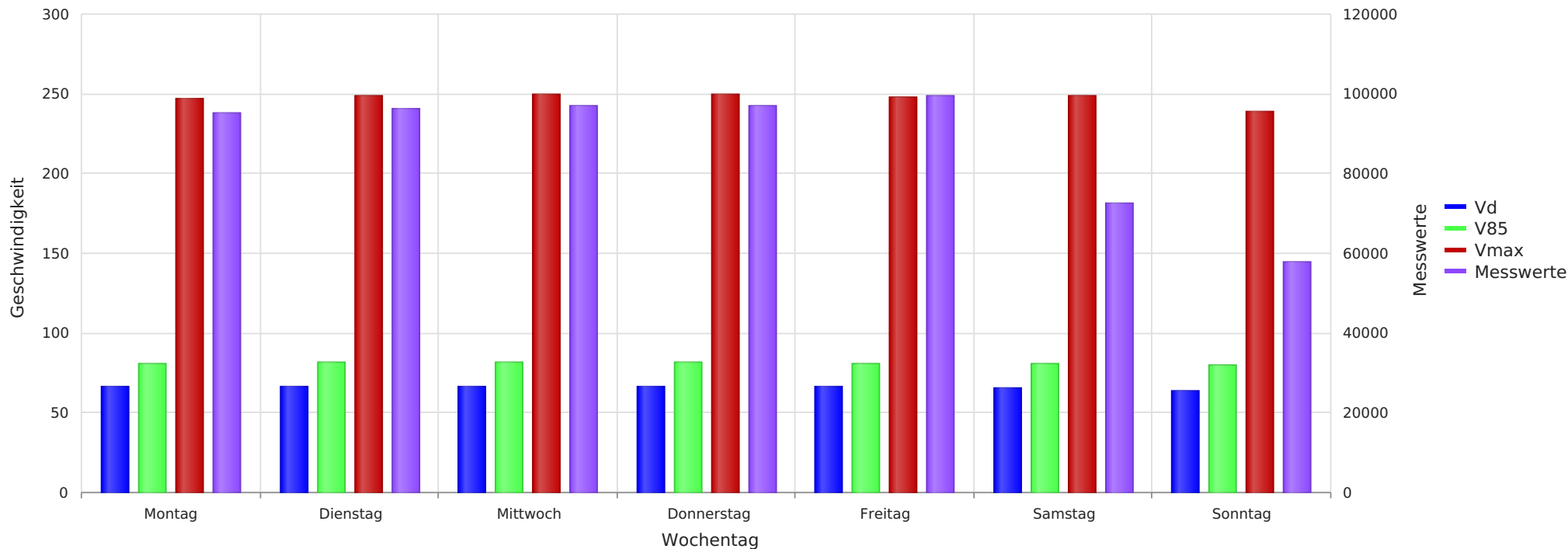

Statistik

Dienstag, 17. Januar 2023, 15:00 Uhr bis Dienstag, 18. Juni 2024, 21:00 Uhr

Messungen	615677
Durchschnittsgeschwindigkeit	Vd 66 km/h
85% der Fahrzeuge fahren langsamer oder maximal	V85 81 km/h
Maximalgeschwindigkeit	Vmax 250 km/h