

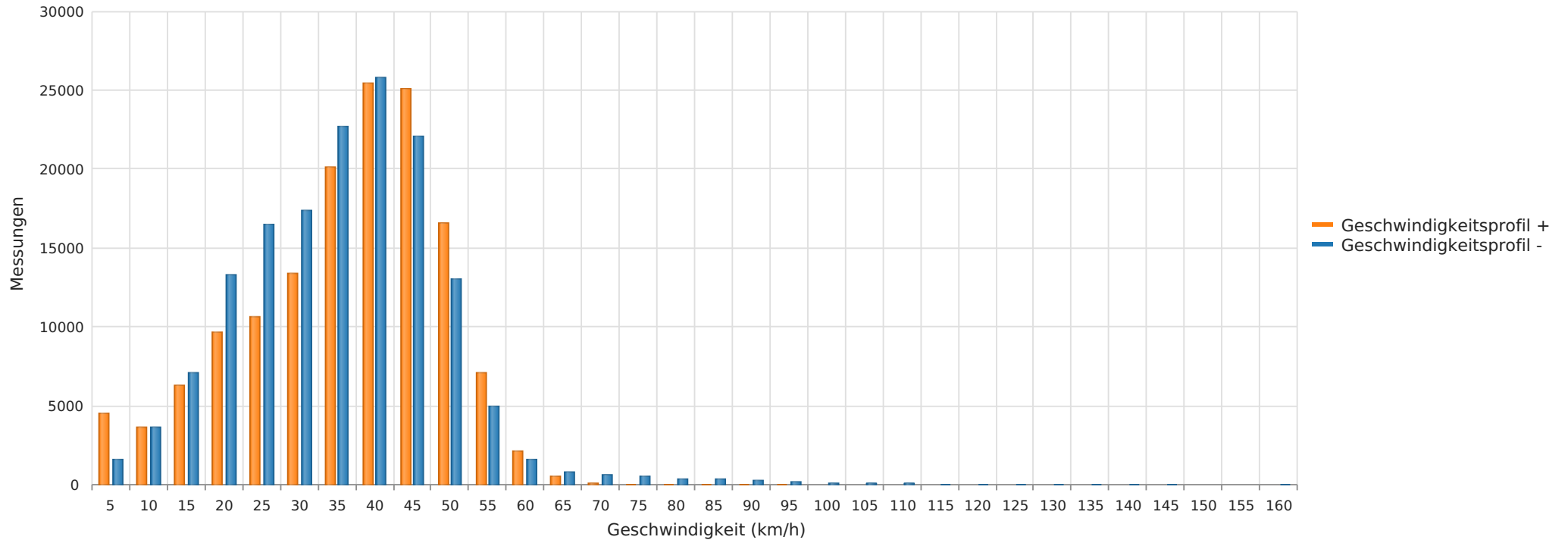

Tegernbach Mainburger Straße, ortseinwärts, 30 km/h Beschränkung
Anzahl der Messwerte vs. Geschwindigkeit



Statistik

Dienstag, 9. August 2022, 13:00 Uhr bis Freitag, 20. Januar 2023, 11:00 Uhr

Messungen		298281
Durchschnittsgeschwindigkeit	Vd	34 km/h
85% der Fahrzeuge fahren langsamer oder maximal	V85	46 km/h
Maximalgeschwindigkeit	Vmax	160 km/h



Tegernbach Mainburger Straße, ortseinwärts, 30 km/h Beschränkung
Anzahl der Messwerte vs. Messzeitraum

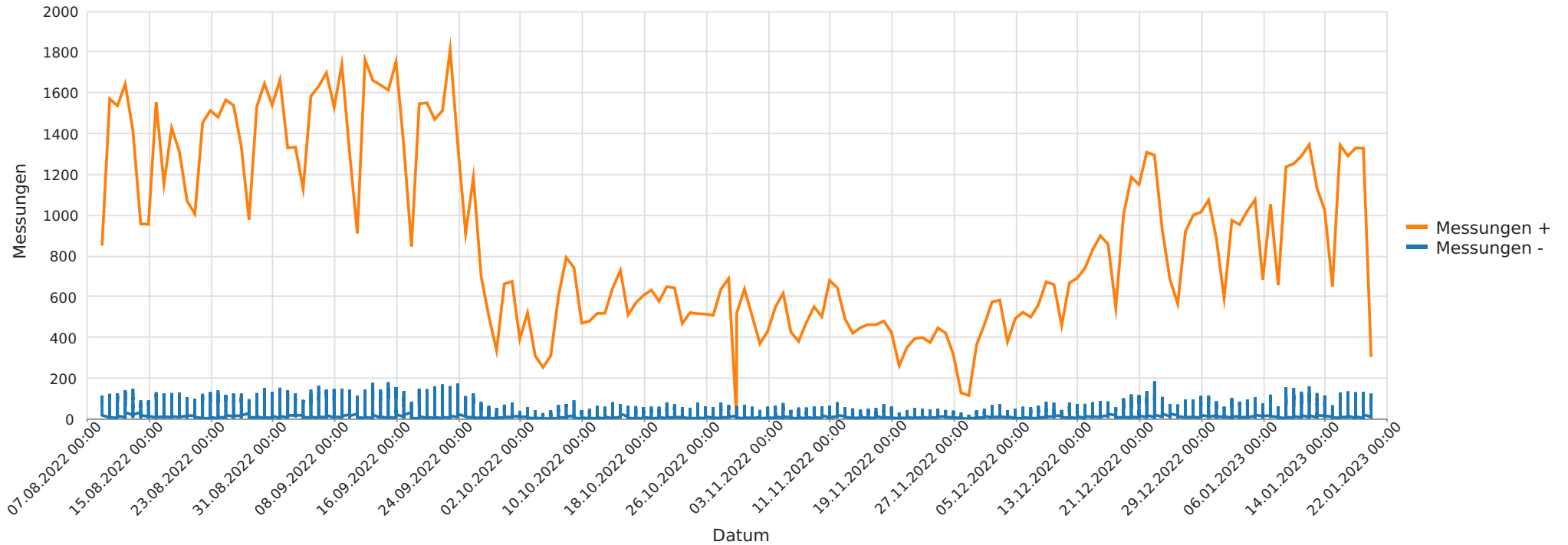

Statistik

Dienstag, 9. August 2022, 13:00 Uhr bis Freitag, 20. Januar 2023, 11:00 Uhr

Messungen		298281
Durchschnittsgeschwindigkeit	Vd	34 km/h
85% der Fahrzeuge fahren langsamer oder maximal	V85	46 km/h
Maximalgeschwindigkeit	Vmax	160 km/h



Tegernbach Mainburger Straße, ortseinwärts, 30 km/h Beschränkung
Geschwindigkeit vs. prozentueller Anteil an Messwerten

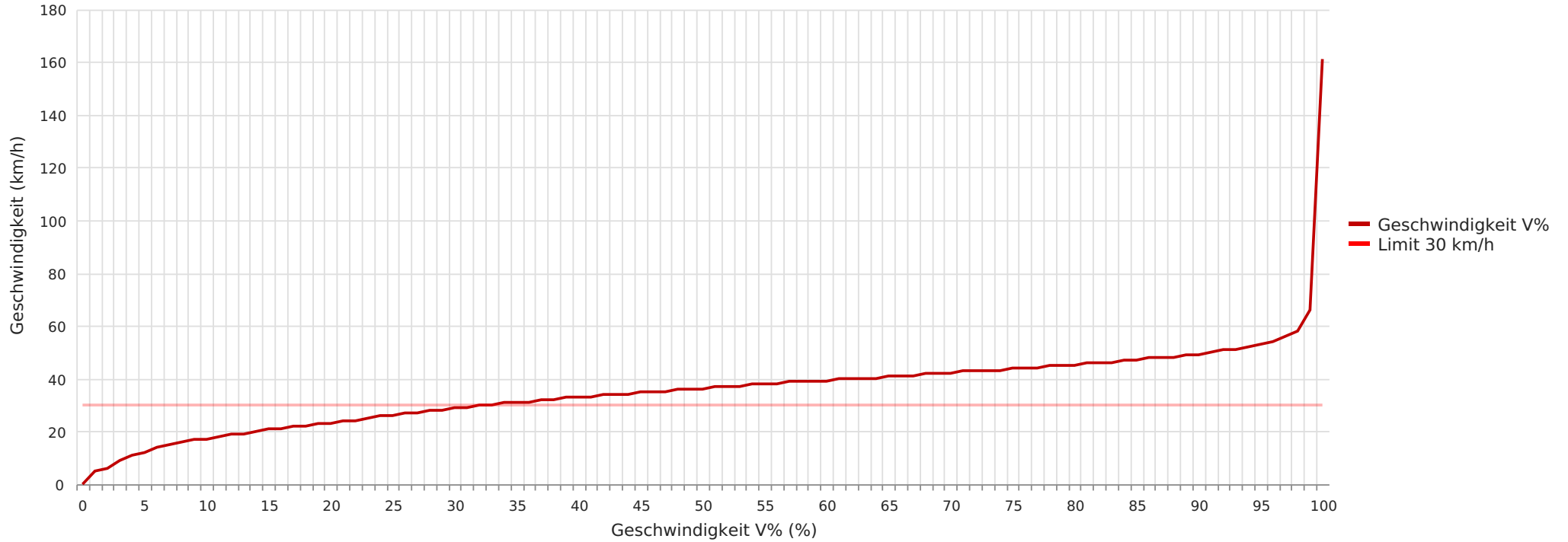

Statistik

Dienstag, 9. August 2022, 13:00 Uhr bis Freitag, 20. Januar 2023, 11:00 Uhr

Messungen	298281
Durchschnittsgeschwindigkeit	Vd 34 km/h
85% der Fahrzeuge fahren langsamer oder maximal	V85 46 km/h
Maximalgeschwindigkeit	Vmax 160 km/h





Tegernbach Mainburger Straße, ortseinwärts, 30 km/h Beschränkung
Vd, V85, Vmax vs. Uhrzeit

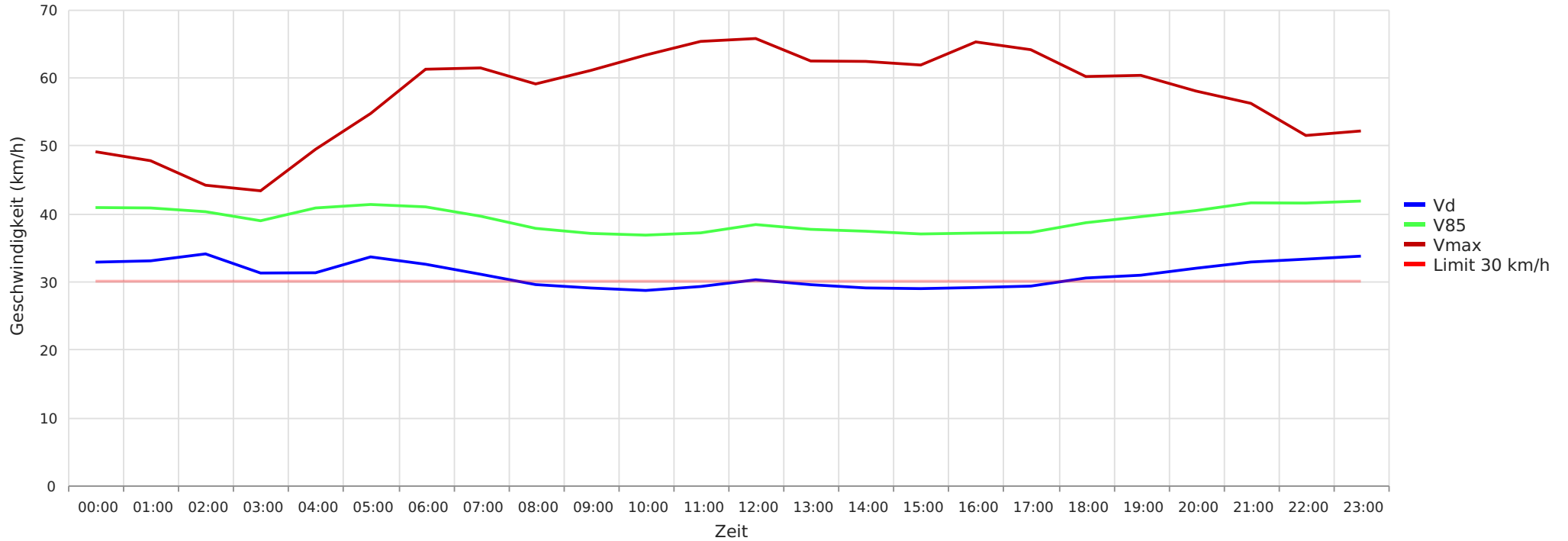

Statistik

Dienstag, 9. August 2022, 13:00 Uhr bis Freitag, 20. Januar 2023, 11:00 Uhr

Messungen	298281
Durchschnittsgeschwindigkeit	Vd 34 km/h
85% der Fahrzeuge fahren langsamer oder maximal	V85 46 km/h
Maximalgeschwindigkeit	Vmax 160 km/h



Tegernbach Mainburger Straße, ortseinwärts, 30 km/h Beschränkung
Gemittelte Anzahl an Messwerten vs. Uhrzeit

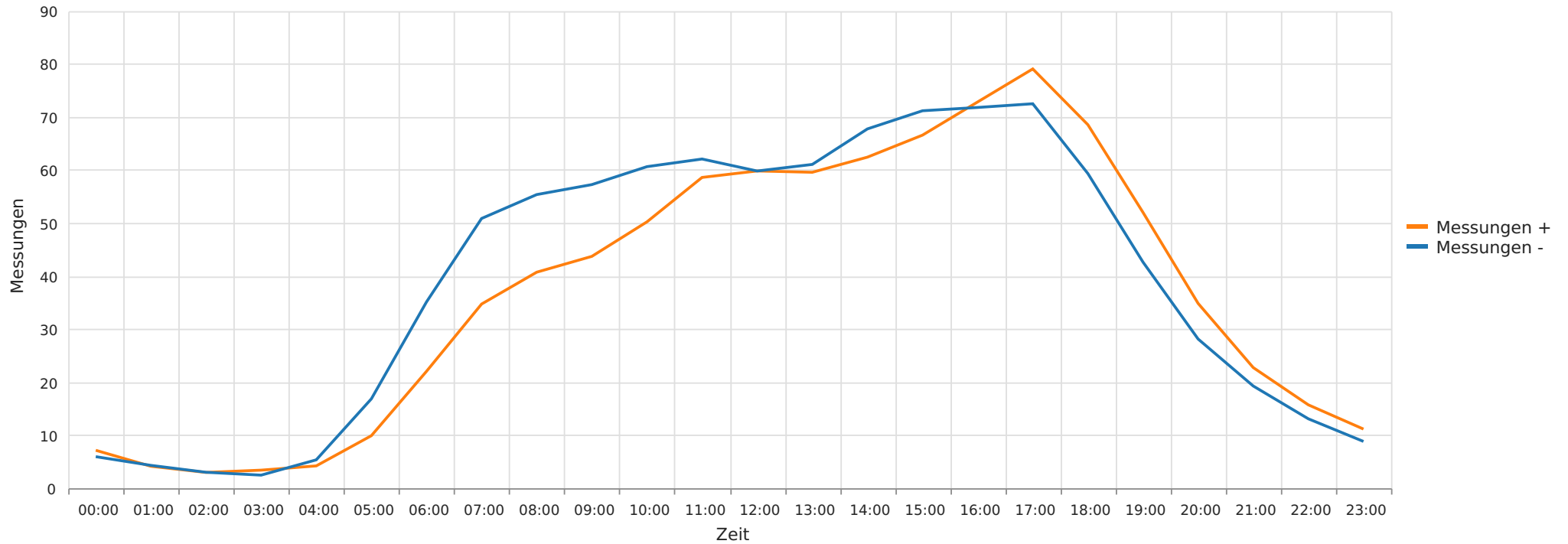

Statistik

Dienstag, 9. August 2022, 13:00 Uhr bis Freitag, 20. Januar 2023, 11:00 Uhr

Messungen	298281
Durchschnittsgeschwindigkeit	Vd 34 km/h
85% der Fahrzeuge fahren langsamer oder maximal	V85 46 km/h
Maximalgeschwindigkeit	Vmax 160 km/h



Tegernbach Mainburger Straße, ortseinwärts, 30 km/h Beschränkung
Vd, V85, Vmax, Anzahl der Messwerte vs. Wochentag

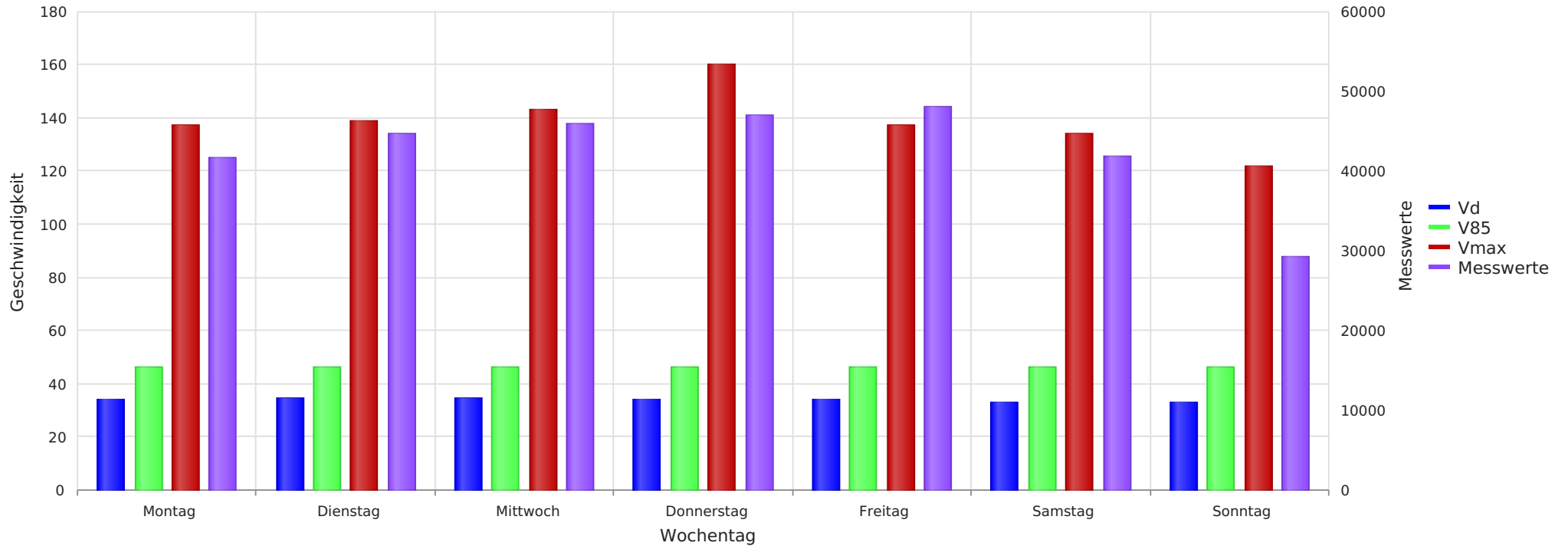

Statistik

Dienstag, 9. August 2022, 13:00 Uhr bis Freitag, 20. Januar 2023, 11:00 Uhr

Messungen	298281
Durchschnittsgeschwindigkeit	Vd 34 km/h
85% der Fahrzeuge fahren langsamer oder maximal	V85 46 km/h
Maximalgeschwindigkeit	Vmax 160 km/h