

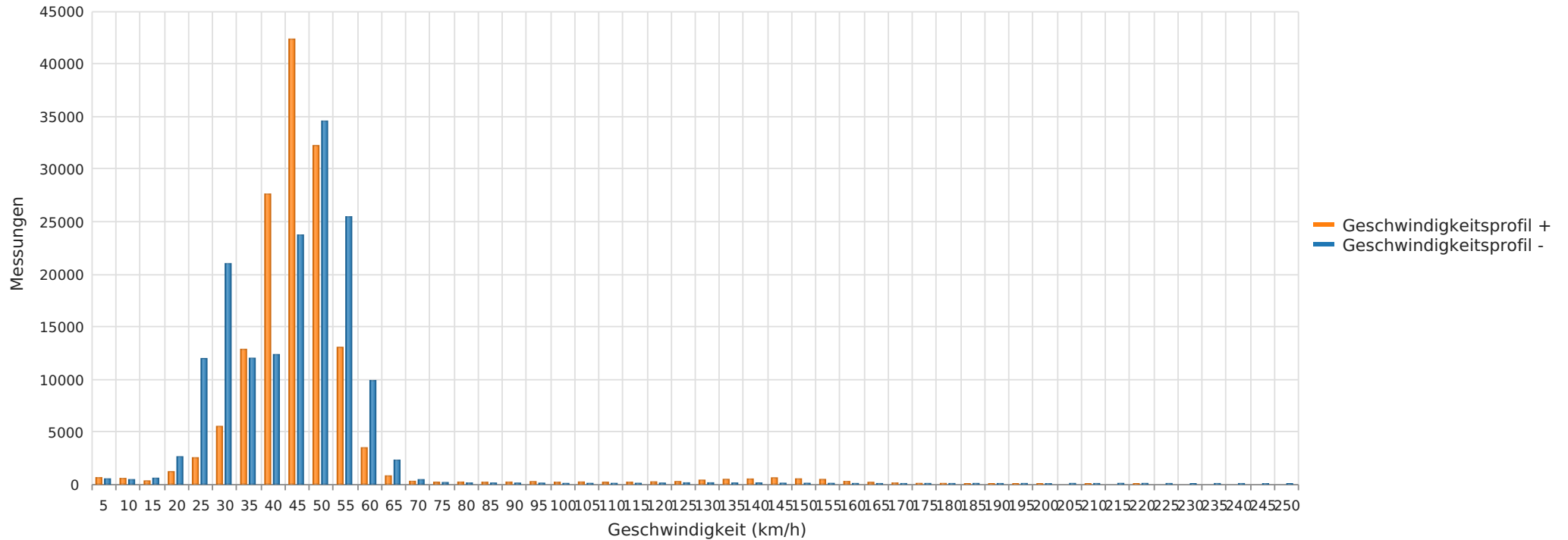

Grafendorf, ortseinwärts, 50 km/h Beschränkung
Anzahl der Messwerte vs. Geschwindigkeit



Statistik

Dienstag, 21. Juni 2022, 10:00 Uhr bis Dienstag, 17. Januar 2023, 16:00 Uhr

Messungen		306214
Durchschnittsgeschwindigkeit	Vd	44 km/h
85% der Fahrzeuge fahren langsamer oder maximal	V85	52 km/h
Maximalgeschwindigkeit	Vmax	249 km/h



Grafendorf, ortseinwärts, 50 km/h Beschränkung
Anzahl der Messwerte vs. Messzeitraum

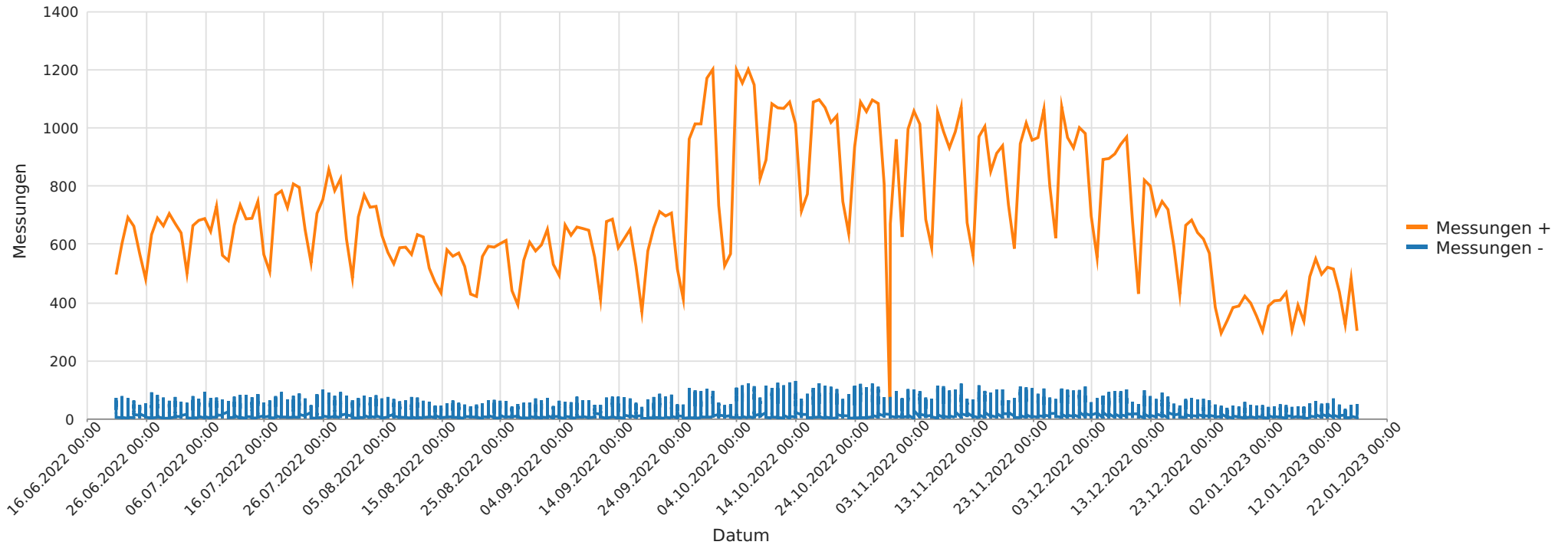

Statistik

Dienstag, 21. Juni 2022, 10:00 Uhr bis Dienstag, 17. Januar 2023, 16:00 Uhr

Messungen		306214
Durchschnittsgeschwindigkeit	Vd	44 km/h
85% der Fahrzeuge fahren langsamer oder maximal	V85	52 km/h
Maximalgeschwindigkeit	Vmax	249 km/h



Grafendorf, ortseinwärts, 50 km/h Beschränkung
Geschwindigkeit vs. prozentueller Anteil an Messwerten

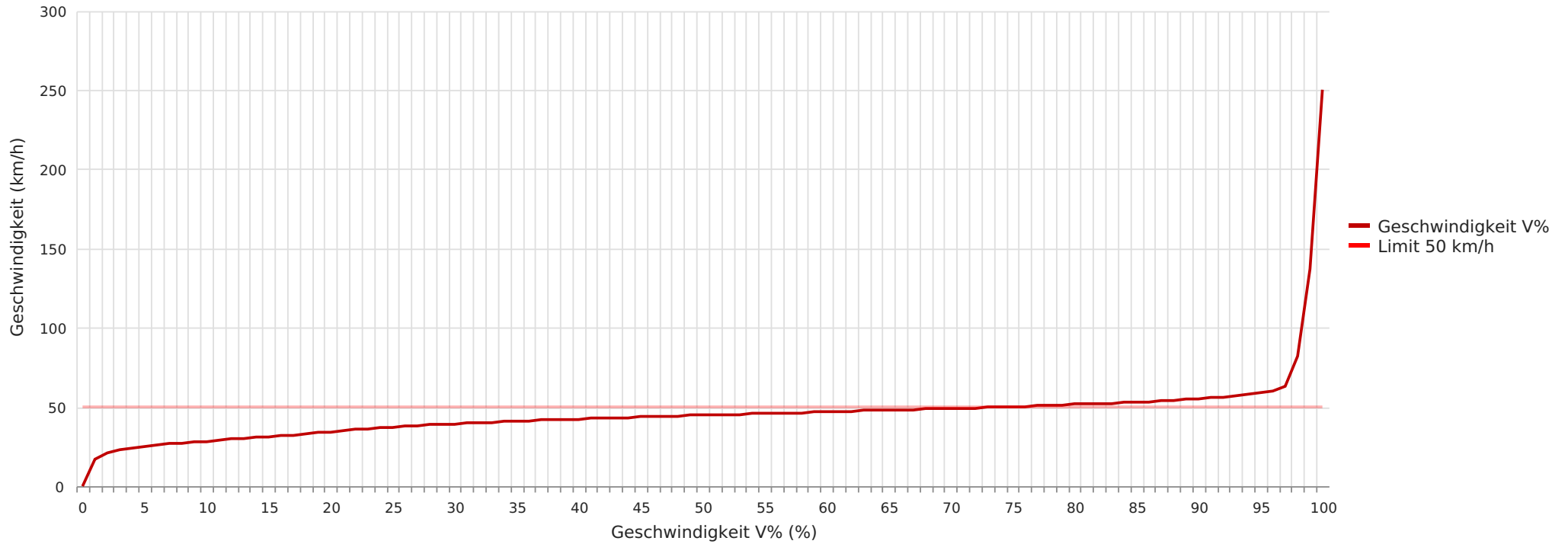

Statistik

Dienstag, 21. Juni 2022, 10:00 Uhr bis Dienstag, 17. Januar 2023, 16:00 Uhr

Messungen	306214
Durchschnittsgeschwindigkeit	Vd 44 km/h
85% der Fahrzeuge fahren langsamer oder maximal	V85 52 km/h
Maximalgeschwindigkeit	Vmax 249 km/h





Grafendorf, ortseinwärts, 50 km/h Beschränkung
Vd, V85, Vmax vs. Uhrzeit

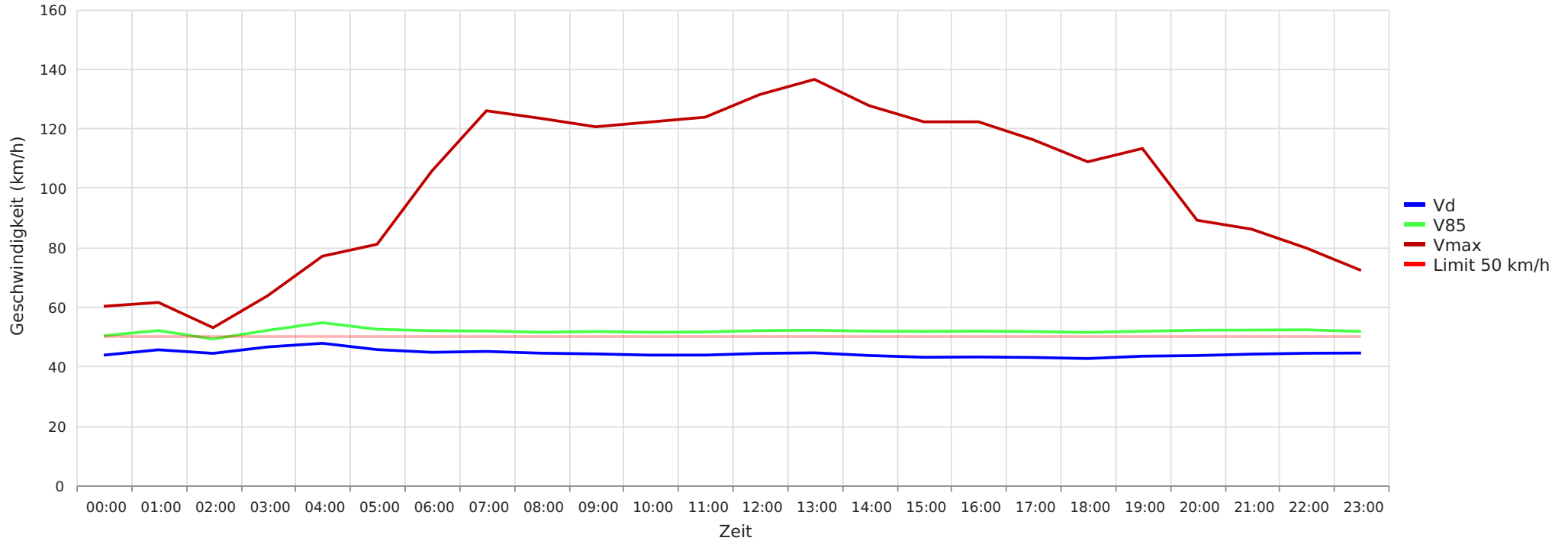

Statistik

Dienstag, 21. Juni 2022, 10:00 Uhr bis Dienstag, 17. Januar 2023, 16:00 Uhr

Messungen	306214
Durchschnittsgeschwindigkeit	Vd 44 km/h
85% der Fahrzeuge fahren langsamer oder maximal	V85 52 km/h
Maximalgeschwindigkeit	Vmax 249 km/h



Grafendorf, ortseinwärts, 50 km/h Beschränkung
Gemittelte Anzahl an Messwerten vs. Uhrzeit

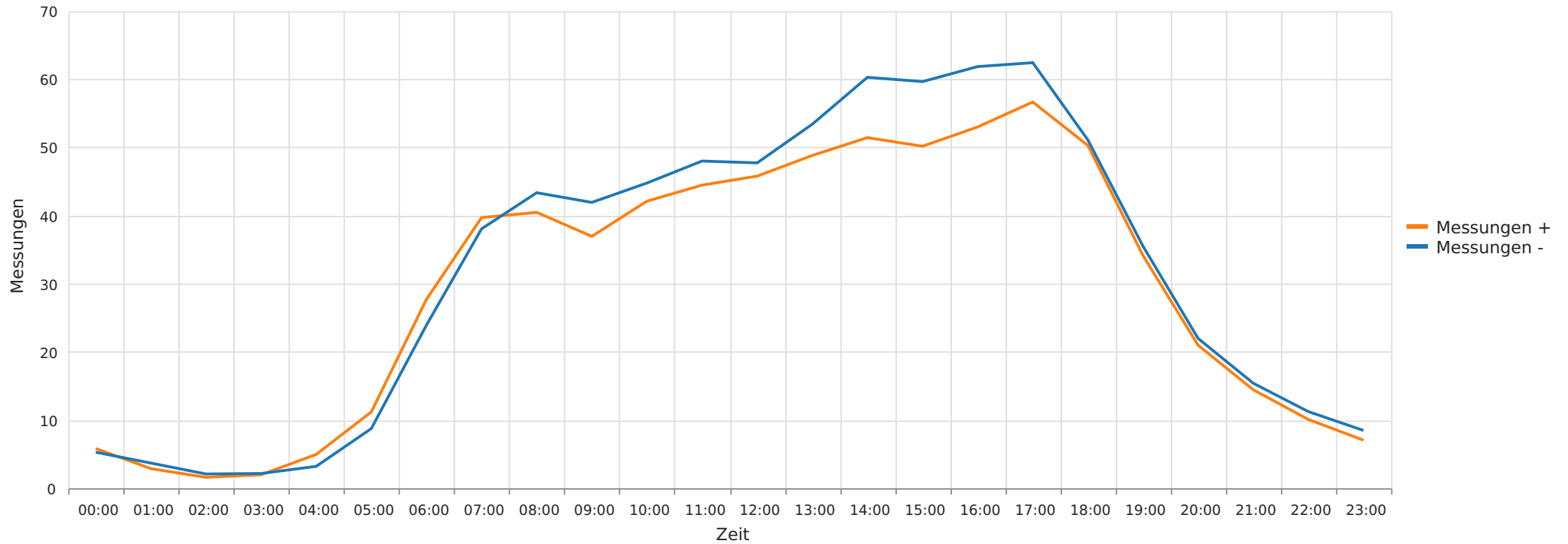

Statistik

Dienstag, 21. Juni 2022, 10:00 Uhr bis Dienstag, 17. Januar 2023, 16:00 Uhr

Messungen	306214
Durchschnittsgeschwindigkeit	Vd 44 km/h
85% der Fahrzeuge fahren langsamer oder maximal	V85 52 km/h
Maximalgeschwindigkeit	Vmax 249 km/h



Grafendorf, ortseinwärts, 50 km/h Beschränkung
Vd, V85, Vmax, Anzahl der Messwerte vs. Wochentag

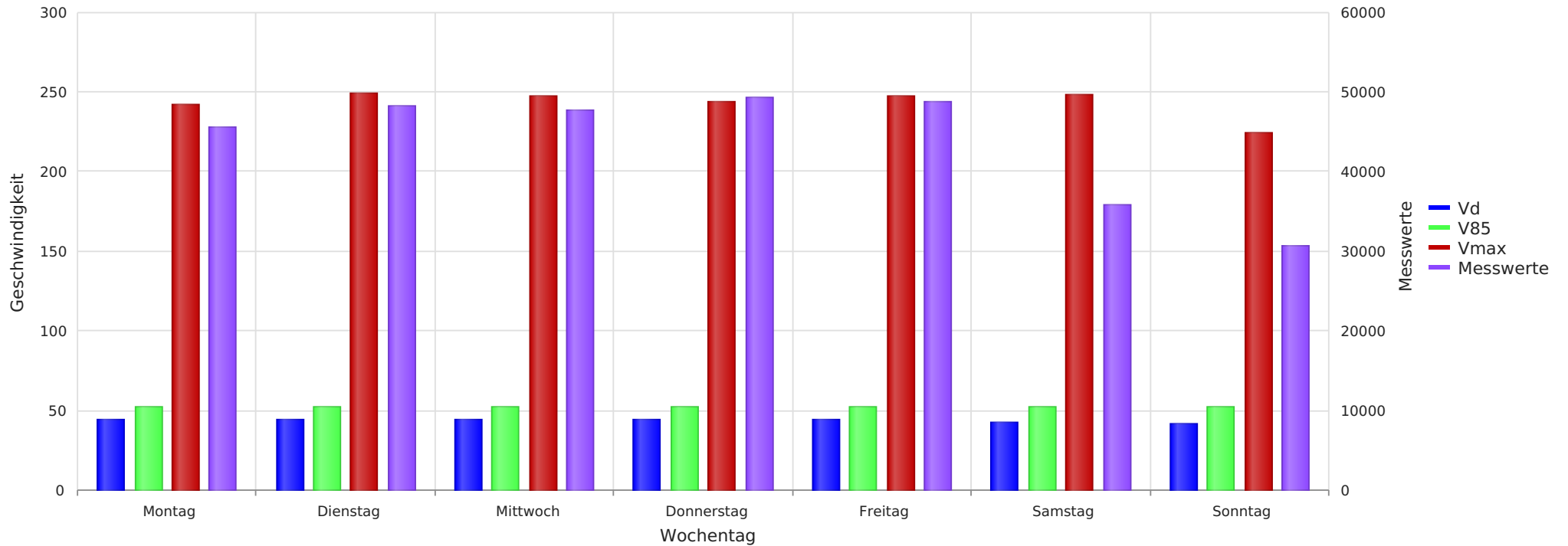

Statistik

Dienstag, 21. Juni 2022, 10:00 Uhr bis Dienstag, 17. Januar 2023, 16:00 Uhr

Messungen	306214
Durchschnittsgeschwindigkeit	Vd 44 km/h
85% der Fahrzeuge fahren langsamer oder maximal	V85 52 km/h
Maximalgeschwindigkeit	Vmax 249 km/h