

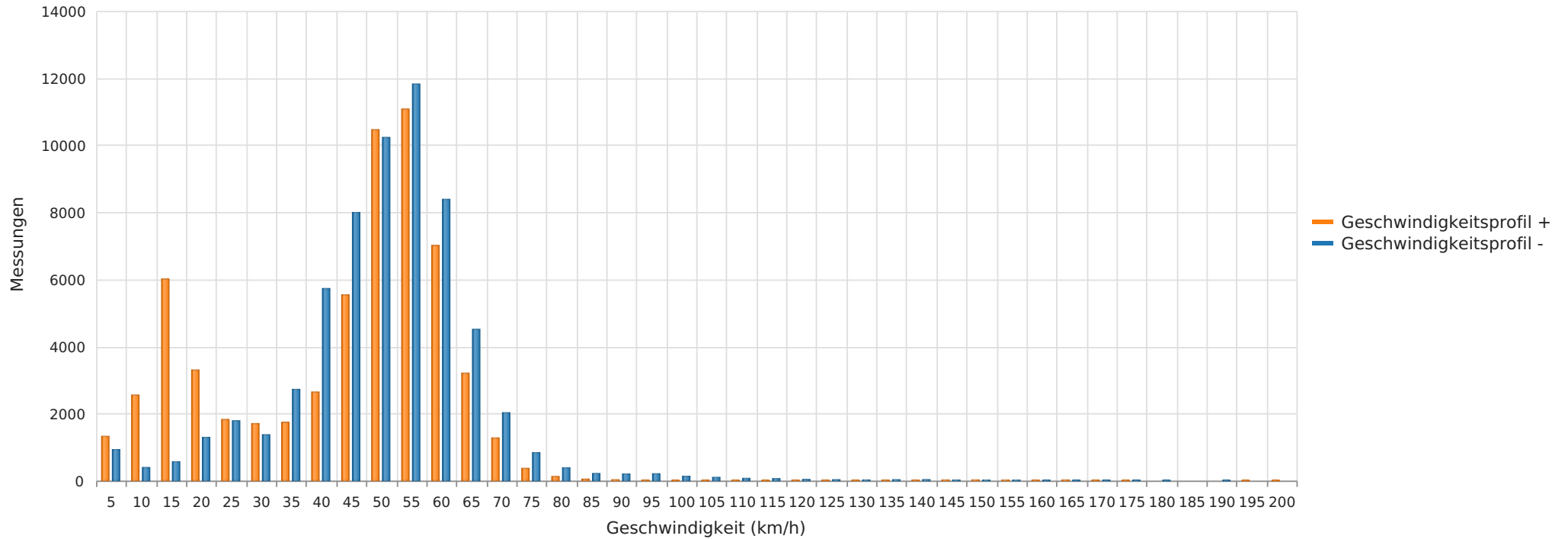

Rudelzhausen Haimerlstraße, ortseinwärts, 50 km/h Beschränkung
Anzahl der Messwerte vs. Geschwindigkeit



Statistik

Montag, 17. Juni 2024, 21:00 Uhr bis Dienstag, 12. November 2024, 13:00 Uhr

Messungen		122129
Durchschnittsgeschwindigkeit	Vd	45 km/h
85% der Fahrzeuge fahren langsamer oder maximal	V85	59 km/h
Maximalgeschwindigkeit	Vmax	198 km/h



Rudelzhausen Haimerlstraße, ortseinwärts, 50 km/h Beschränkung
Anzahl der Messwerte vs. Messzeitraum

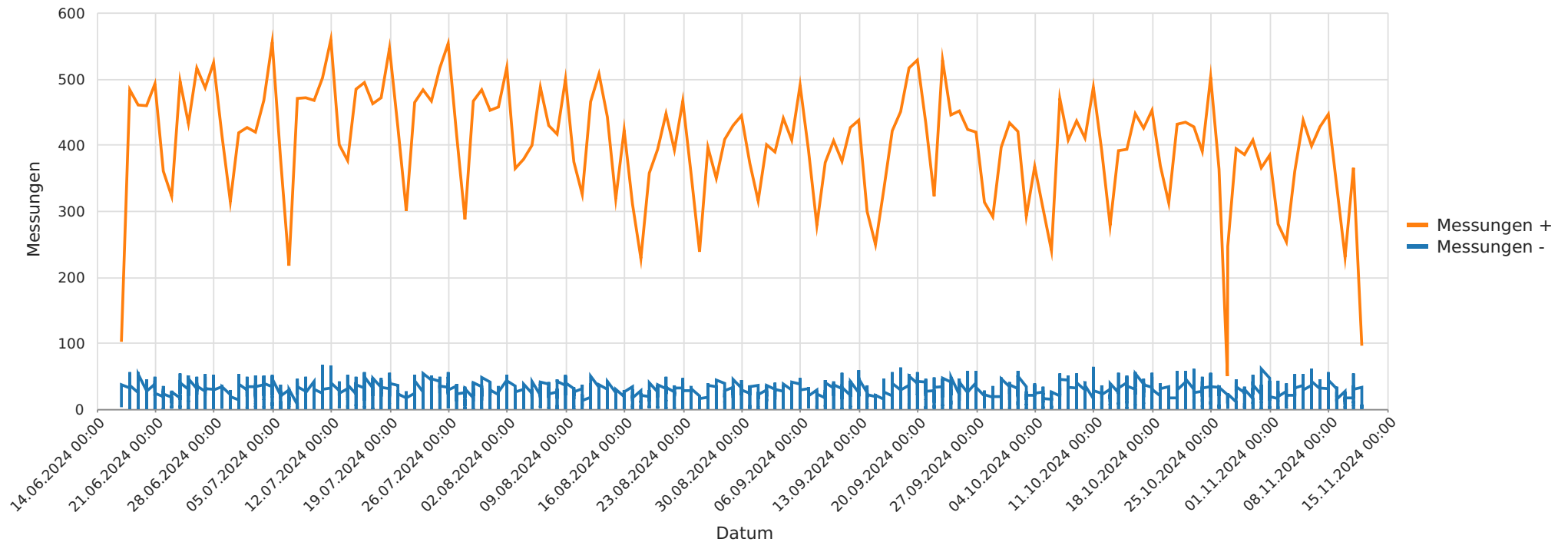

Statistik

Montag, 17. Juni 2024, 21:00 Uhr bis Dienstag, 12. November 2024, 13:00 Uhr

Messungen		122129
Durchschnittsgeschwindigkeit	Vd	45 km/h
85% der Fahrzeuge fahren langsamer oder maximal	V85	59 km/h
Maximalgeschwindigkeit	Vmax	198 km/h



Rudelzhausen Haimerlstraße, ortseinwärts, 50 km/h Beschränkung
Geschwindigkeit vs. prozentueller Anteil an Messwerten

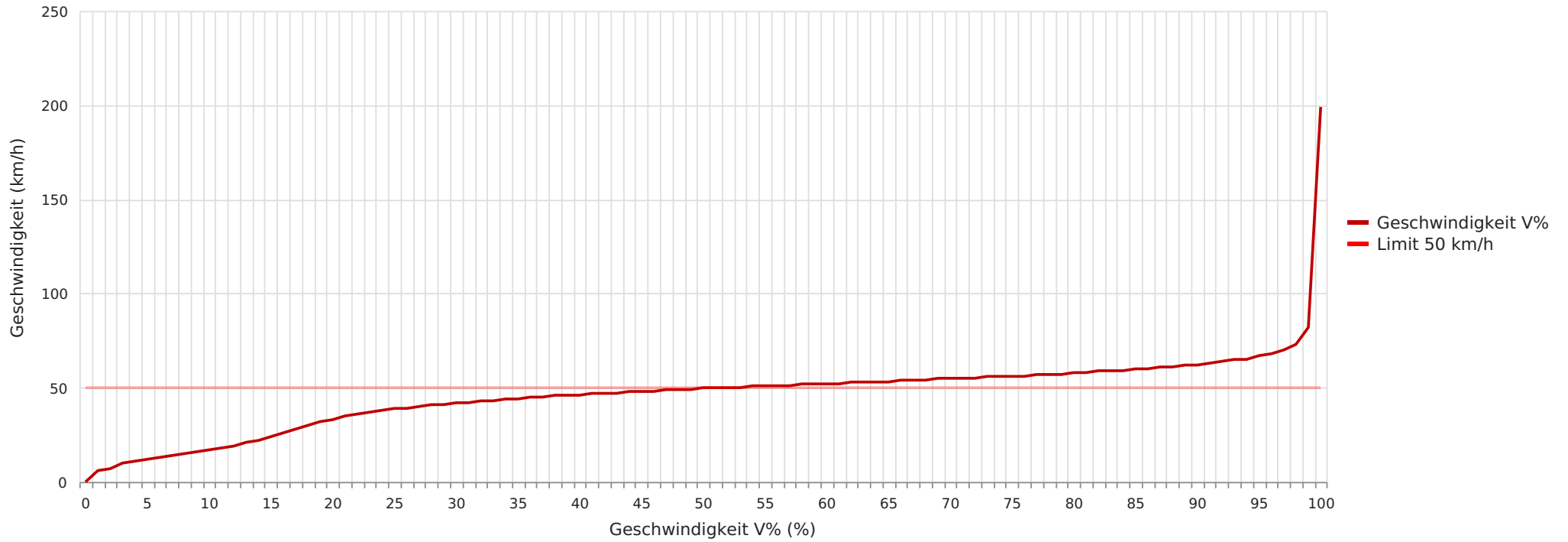

Statistik

Montag, 17. Juni 2024, 21:00 Uhr bis Dienstag, 12. November 2024, 13:00 Uhr

Messungen	122129
Durchschnittsgeschwindigkeit	Vd 45 km/h
85% der Fahrzeuge fahren langsamer oder maximal	V85 59 km/h
Maximalgeschwindigkeit	Vmax 198 km/h



Rudelzhausen Haimerlstraße, ortseinwärts, 50 km/h Beschränkung
Vd, V85, Vmax vs. Uhrzeit

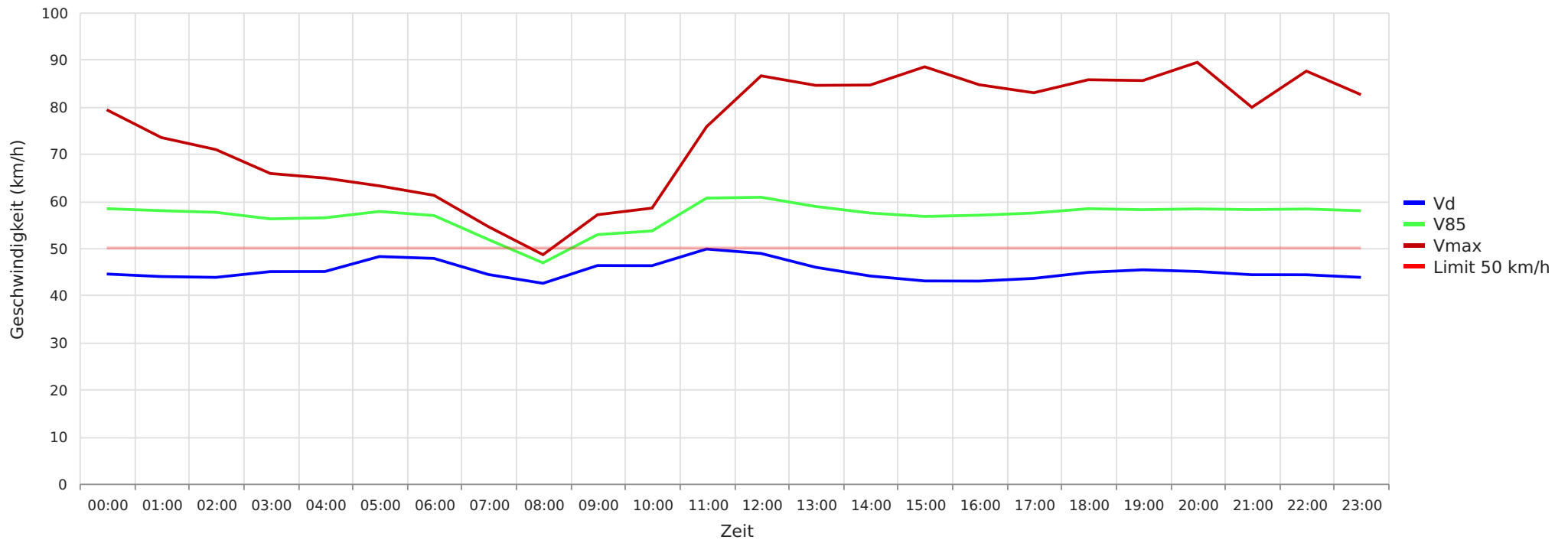

Statistik

Montag, 17. Juni 2024, 21:00 Uhr bis Dienstag, 12. November 2024, 13:00 Uhr

Messungen	122129
Durchschnittsgeschwindigkeit	Vd 45 km/h
85% der Fahrzeuge fahren langsamer oder maximal	V85 59 km/h
Maximalgeschwindigkeit	Vmax 198 km/h



Rudelzhausen Haimerlstraße, ortseinwärts, 50 km/h Beschränkung
Gemittelte Anzahl an Messwerten vs. Uhrzeit

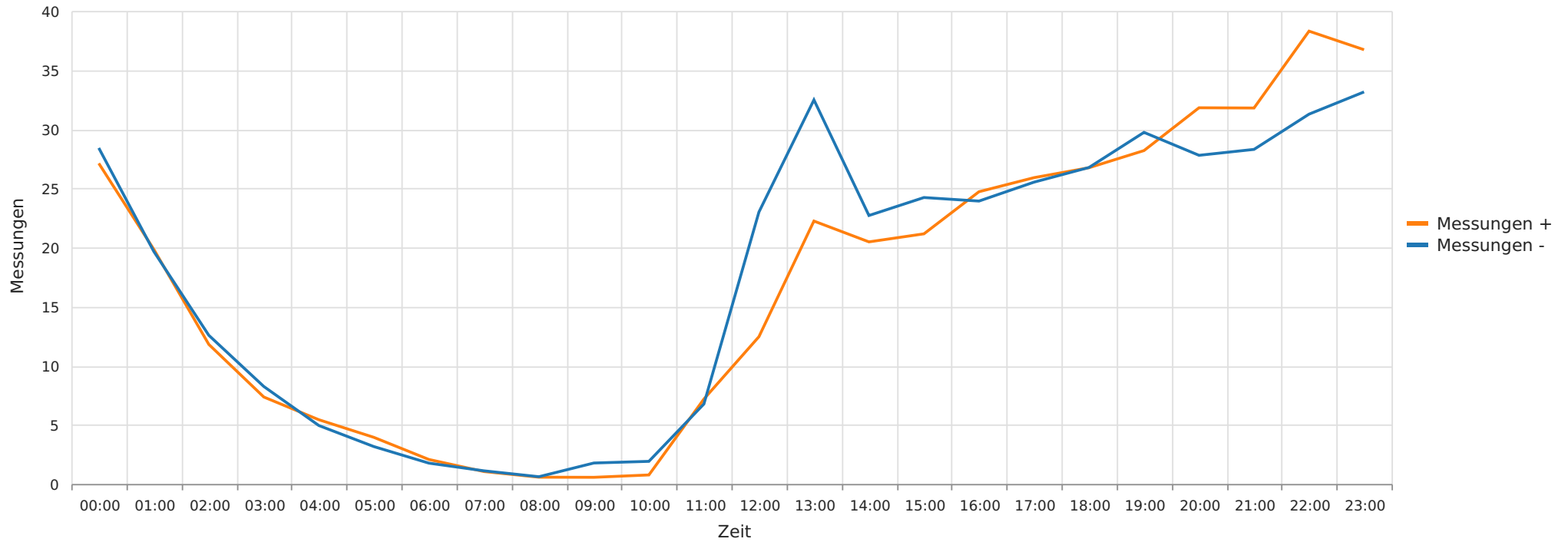

Statistik

Montag, 17. Juni 2024, 21:00 Uhr bis Dienstag, 12. November 2024, 13:00 Uhr

Messungen		122129
Durchschnittsgeschwindigkeit	Vd	45 km/h
85% der Fahrzeuge fahren langsamer oder maximal	V85	59 km/h
Maximalgeschwindigkeit	Vmax	198 km/h



Rudelzhausen Haimerlstraße, ortseinwärts, 50 km/h Beschränkung
Vd, V85, Vmax, Anzahl der Messwerte vs. Wochentag

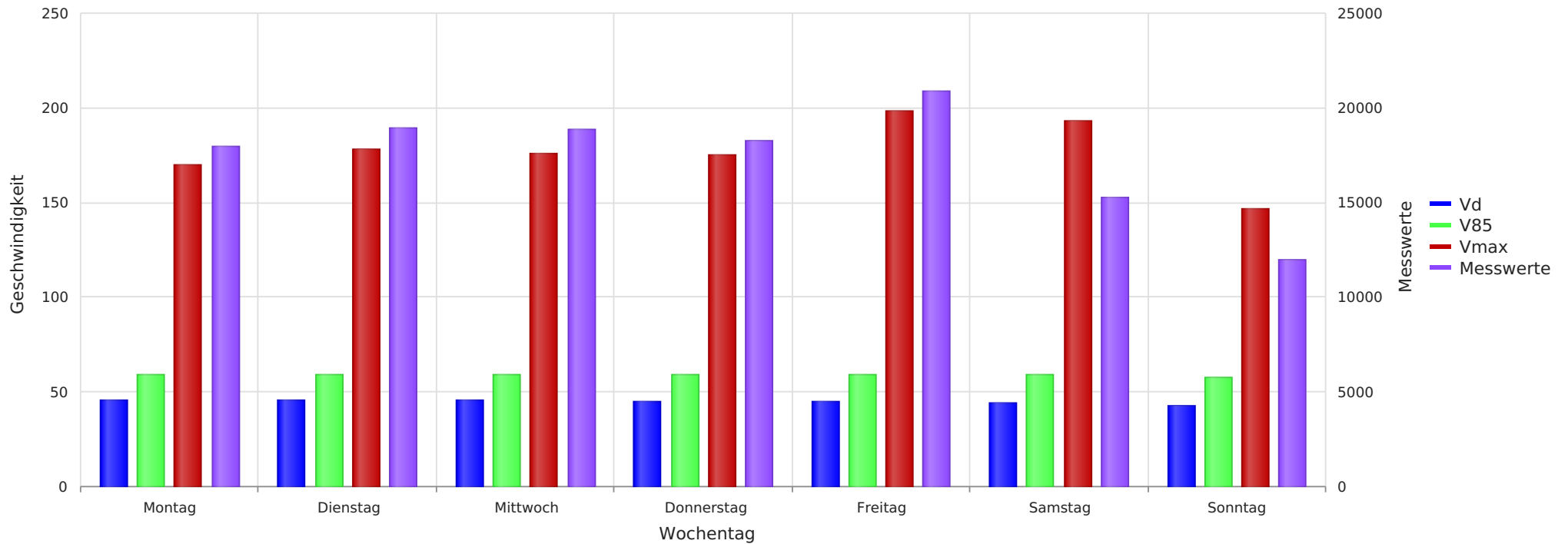

Statistik

Montag, 17. Juni 2024, 21:00 Uhr bis Dienstag, 12. November 2024, 13:00 Uhr

Messungen	122129
Durchschnittsgeschwindigkeit	Vd 45 km/h
85% der Fahrzeuge fahren langsamer oder maximal	V85 59 km/h
Maximalgeschwindigkeit	Vmax 198 km/h