

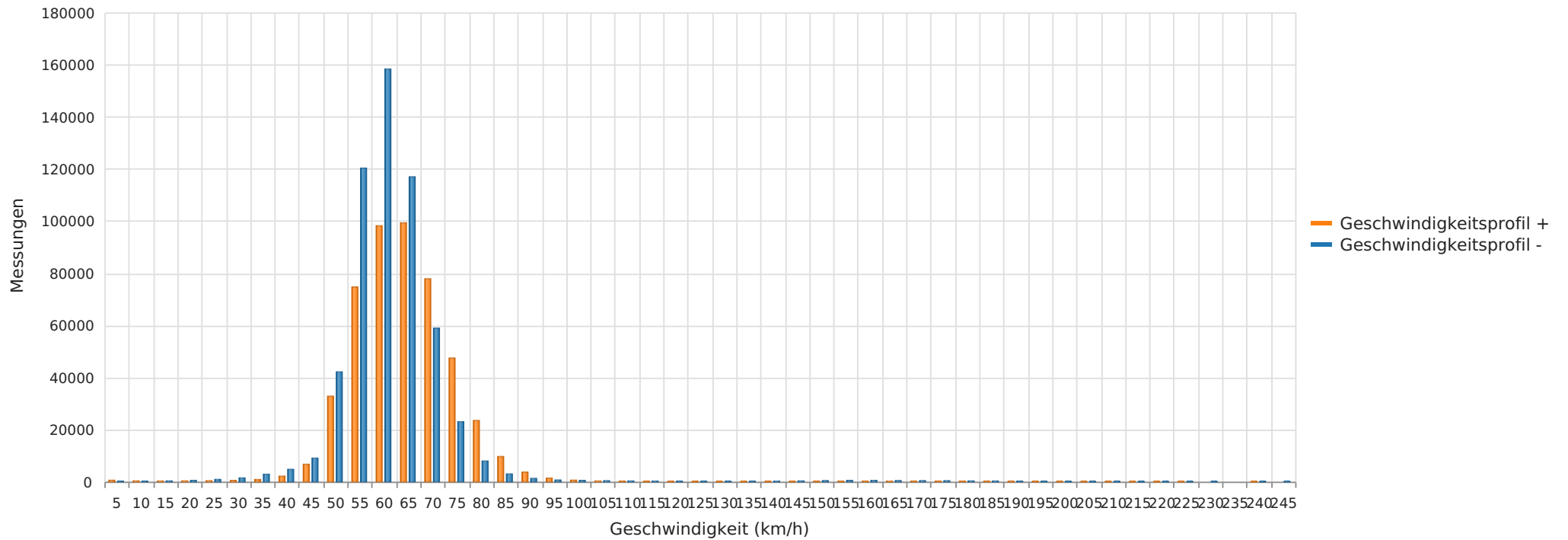

Rudelzhausen Ortseingang B301 aus Richtung Puttenhausen, 50 km/h Beschränkung  
Anzahl der Messwerte vs. Geschwindigkeit



### Statistik

Dienstag, 18. Juni 2024, 21:00 Uhr bis Dienstag, 7. Januar 2025, 23:00 Uhr

Messungen		1035190
Durchschnittsgeschwindigkeit	Vd	61 km/h
85% der Fahrzeuge fahren langsamer oder maximal	V85	69 km/h
Maximalgeschwindigkeit	Vmax	244 km/h



Rudelzhausen Ortseingang B301 aus Richtung Puttenhausen, 50 km/h Beschränkung  
Anzahl der Messwerte vs. Messzeitraum

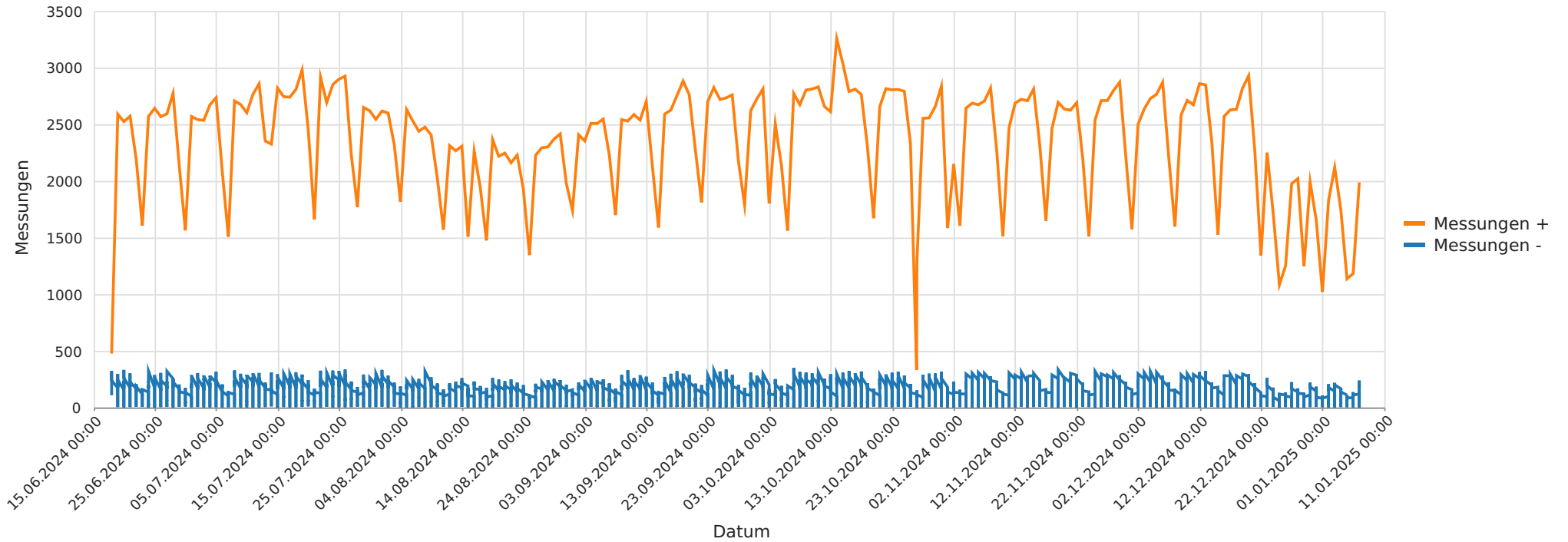

### Statistik

**Dienstag, 18. Juni 2024, 21:00 Uhr bis Dienstag, 7. Januar 2025, 23:00 Uhr**

Messungen		1035190
Durchschnittsgeschwindigkeit	Vd	61 km/h
85% der Fahrzeuge fahren langsamer oder maximal	V85	69 km/h
Maximalgeschwindigkeit	Vmax	244 km/h



Rudelzhausen Ortseingang B301 aus Richtung Puttenhausen, 50 km/h Beschränkung  
Geschwindigkeit vs. prozentueller Anteil an Messwerten

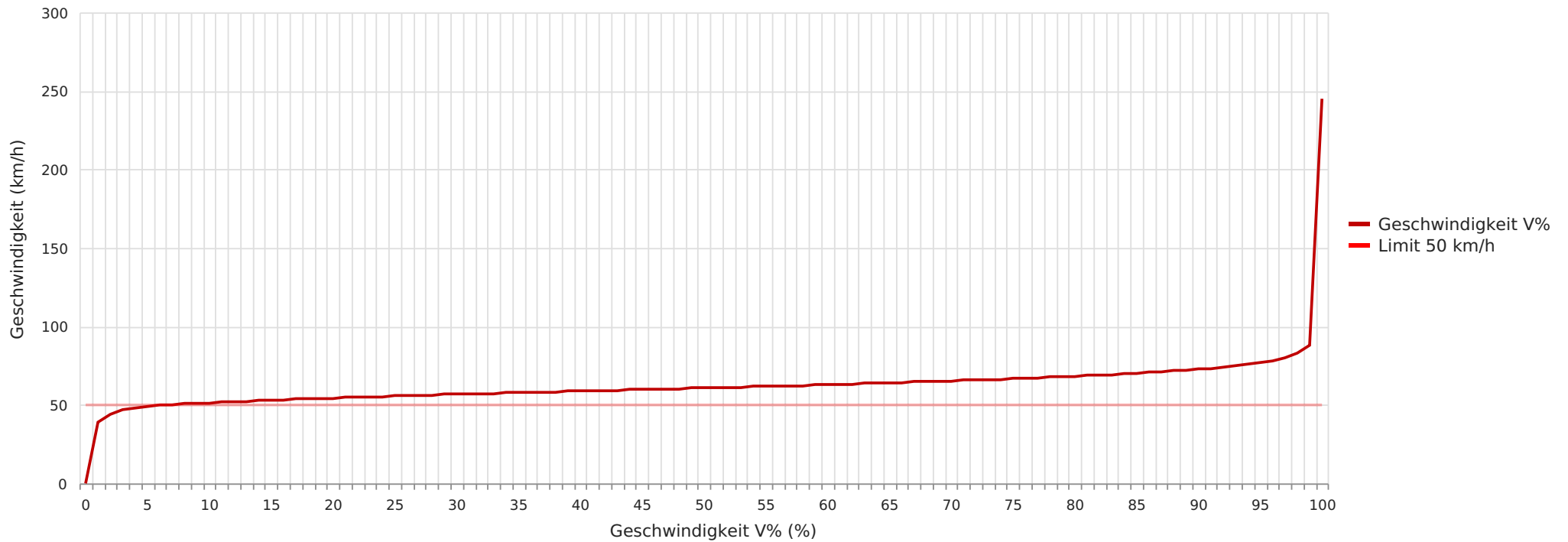

### Statistik

Dienstag, 18. Juni 2024, 21:00 Uhr bis Dienstag, 7. Januar 2025, 23:00 Uhr

Messungen	1035190
Durchschnittsgeschwindigkeit	Vd 61 km/h
85% der Fahrzeuge fahren langsamer oder maximal	V85 69 km/h
Maximalgeschwindigkeit	Vmax 244 km/h



Rudelzhausen Ortseingang B301 aus Richtung Puttenhausen, 50 km/h Beschränkung  
Vd, V85, Vmax vs. Uhrzeit

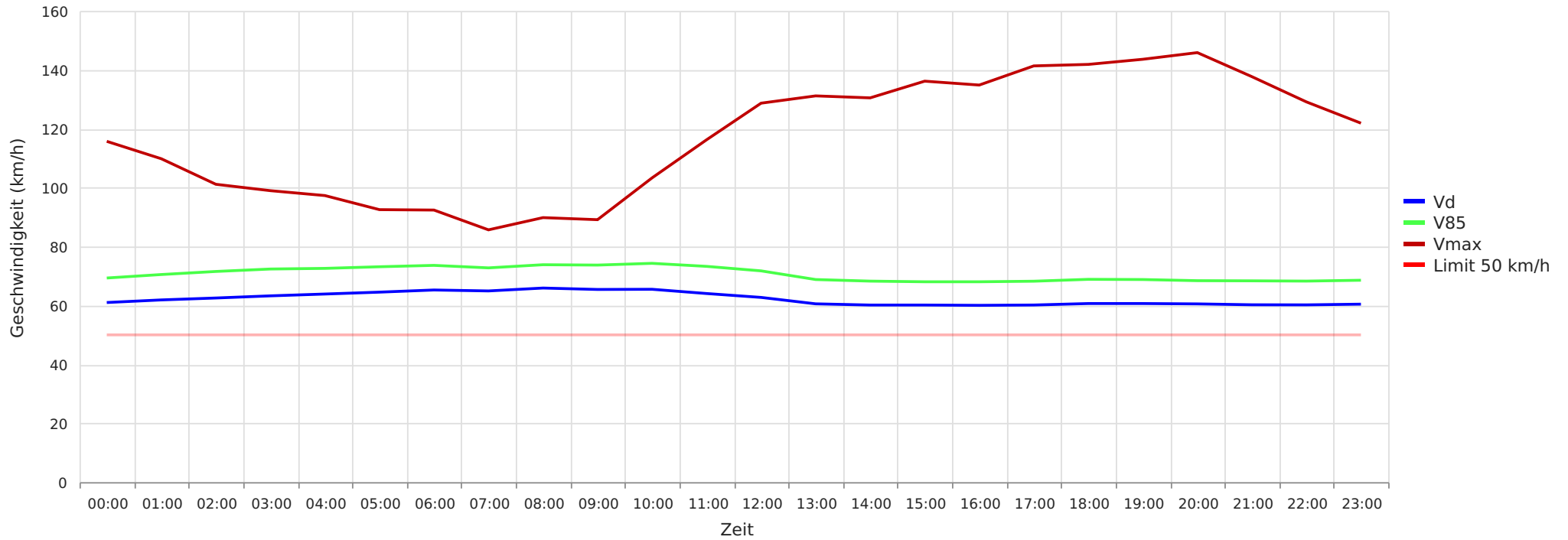

## Statistik

Dienstag, 18. Juni 2024, 21:00 Uhr bis Dienstag, 7. Januar 2025, 23:00 Uhr

Messungen	1035190
Durchschnittsgeschwindigkeit	Vd 61 km/h
85% der Fahrzeuge fahren langsamer oder maximal	V85 69 km/h
Maximalgeschwindigkeit	Vmax 244 km/h



Rudelzhausen Ortseingang B301 aus Richtung Puttenhausen, 50 km/h Beschränkung  
Gemittelte Anzahl an Messwerten vs. Uhrzeit

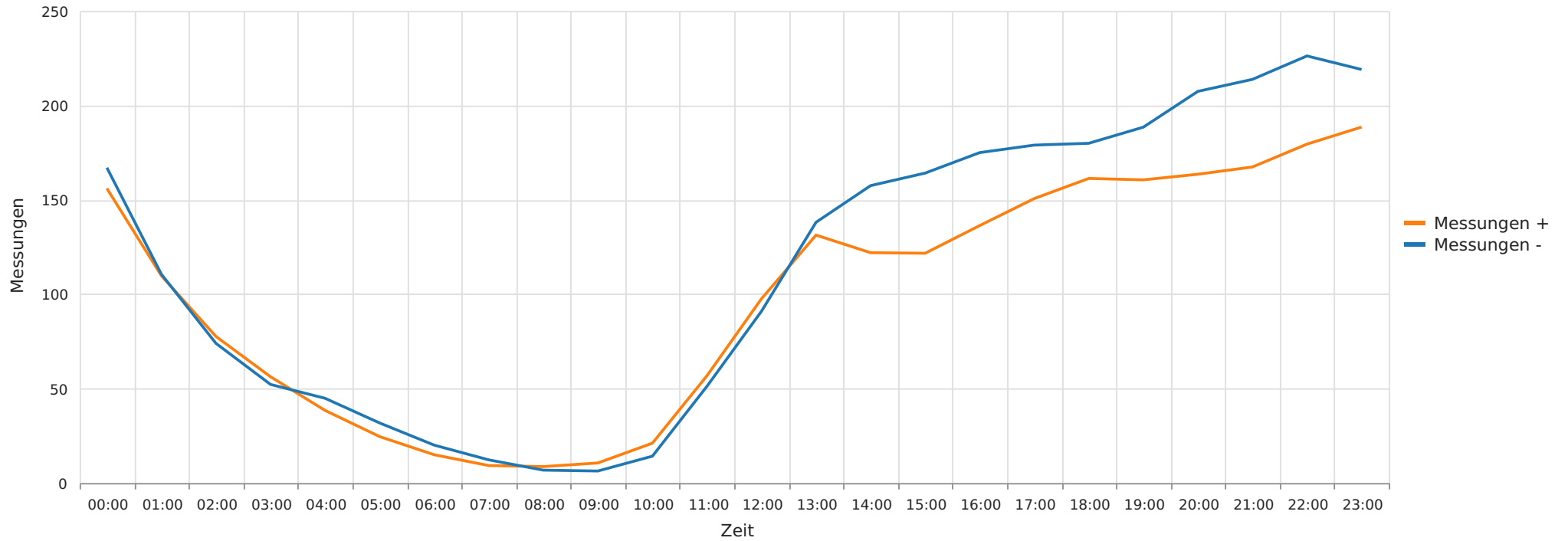

## Statistik

Dienstag, 18. Juni 2024, 21:00 Uhr bis Dienstag, 7. Januar 2025, 23:00 Uhr

Messungen		1035190
Durchschnittsgeschwindigkeit	Vd	61 km/h
85% der Fahrzeuge fahren langsamer oder maximal	V85	69 km/h
Maximalgeschwindigkeit	Vmax	244 km/h



Rudelzhausen Ortseingang B301 aus Richtung Puttenhausen, 50 km/h Beschränkung  
Vd, V85, Vmax, Anzahl der Messwerte vs. Wochentag

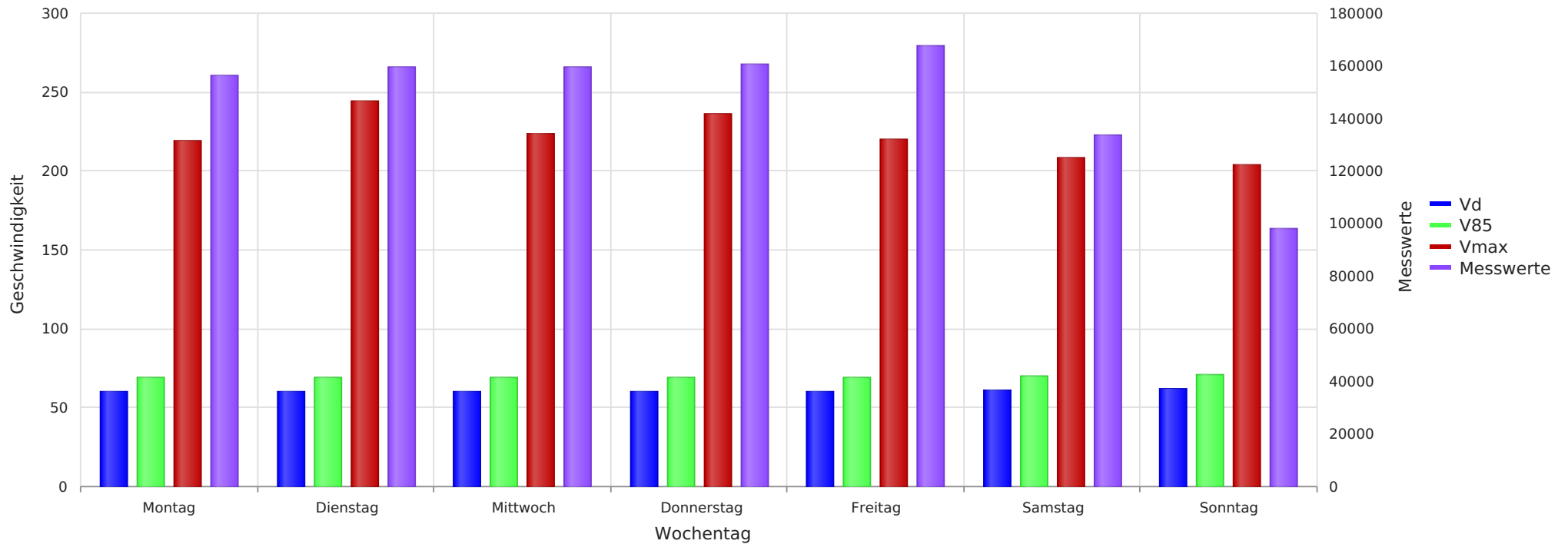

## Statistik

Dienstag, 18. Juni 2024, 21:00 Uhr bis Dienstag, 7. Januar 2025, 23:00 Uhr

Messungen	1035190
Durchschnittsgeschwindigkeit	Vd 61 km/h
85% der Fahrzeuge fahren langsamer oder maximal	V85 69 km/h
Maximalgeschwindigkeit	Vmax 244 km/h