

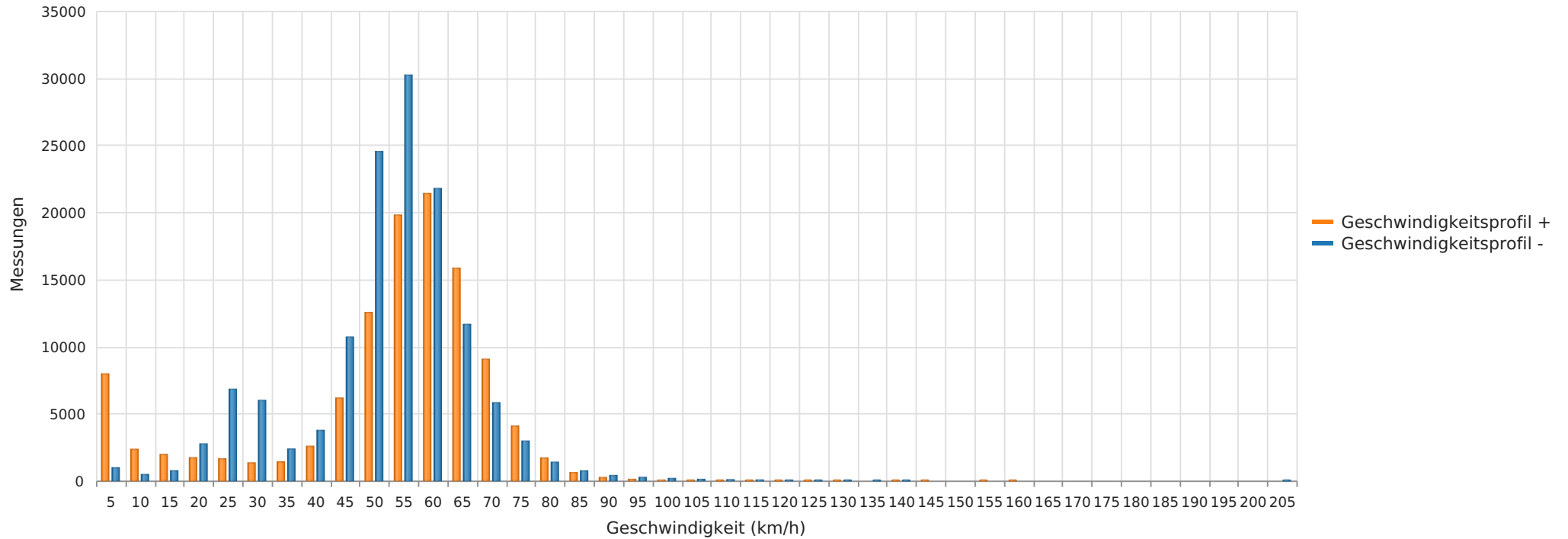

Hebrontshausen Moosburger Straße, ortseinwärts, 50 km/h Beschränkung
Anzahl der Messwerte vs. Geschwindigkeit



Statistik

Dienstag, 18. Juni 2024, 16:00 Uhr bis Mittwoch, 8. Januar 2025, 18:00 Uhr

Messungen	246316
Durchschnittsgeschwindigkeit	Vd 50 km/h
85% der Fahrzeuge fahren langsamer oder maximal	V85 64 km/h
Maximalgeschwindigkeit	Vmax 204 km/h



Hebrontshausen Moosburger Straße, ortseinwärts, 50 km/h Beschränkung
Anzahl der Messwerte vs. Messzeitraum

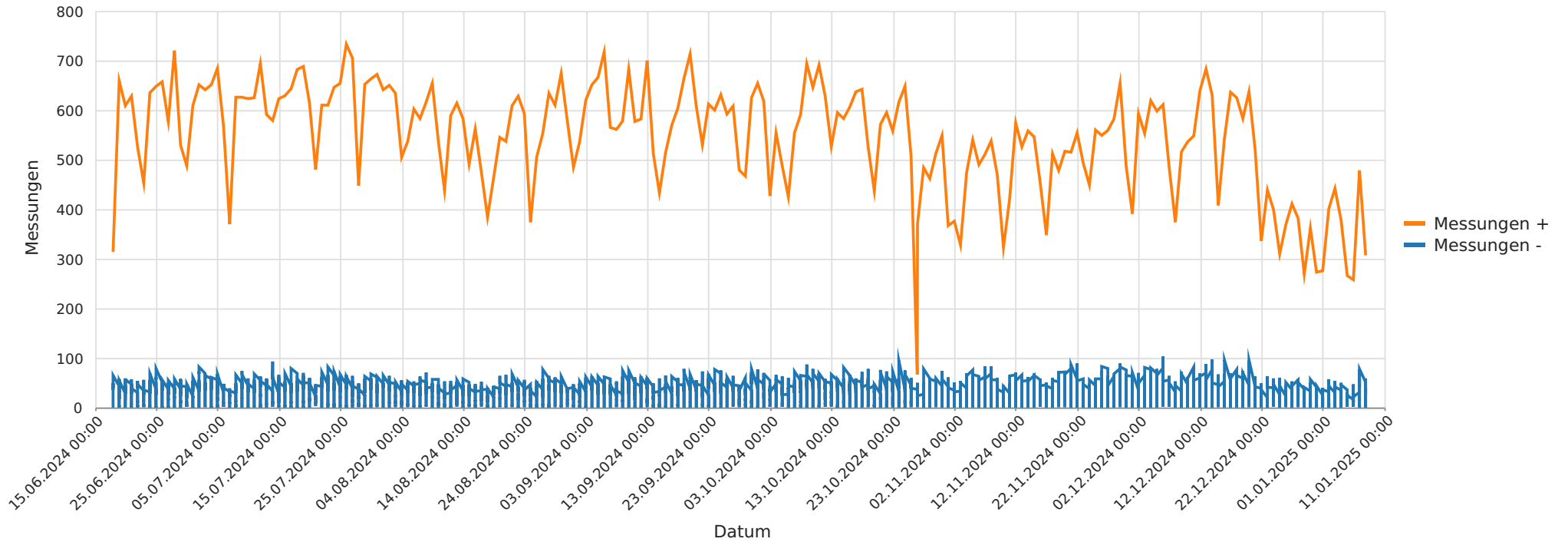

Statistik

Dienstag, 18. Juni 2024, 16:00 Uhr bis Mittwoch, 8. Januar 2025, 18:00 Uhr

Messungen		246316
Durchschnittsgeschwindigkeit	Vd	50 km/h
85% der Fahrzeuge fahren langsamer oder maximal	V85	64 km/h
Maximalgeschwindigkeit	Vmax	204 km/h



Hebrontshausen Moosburger Straße, ortseinwärts, 50 km/h Beschränkung
Geschwindigkeit vs. prozentueller Anteil an Messwerten

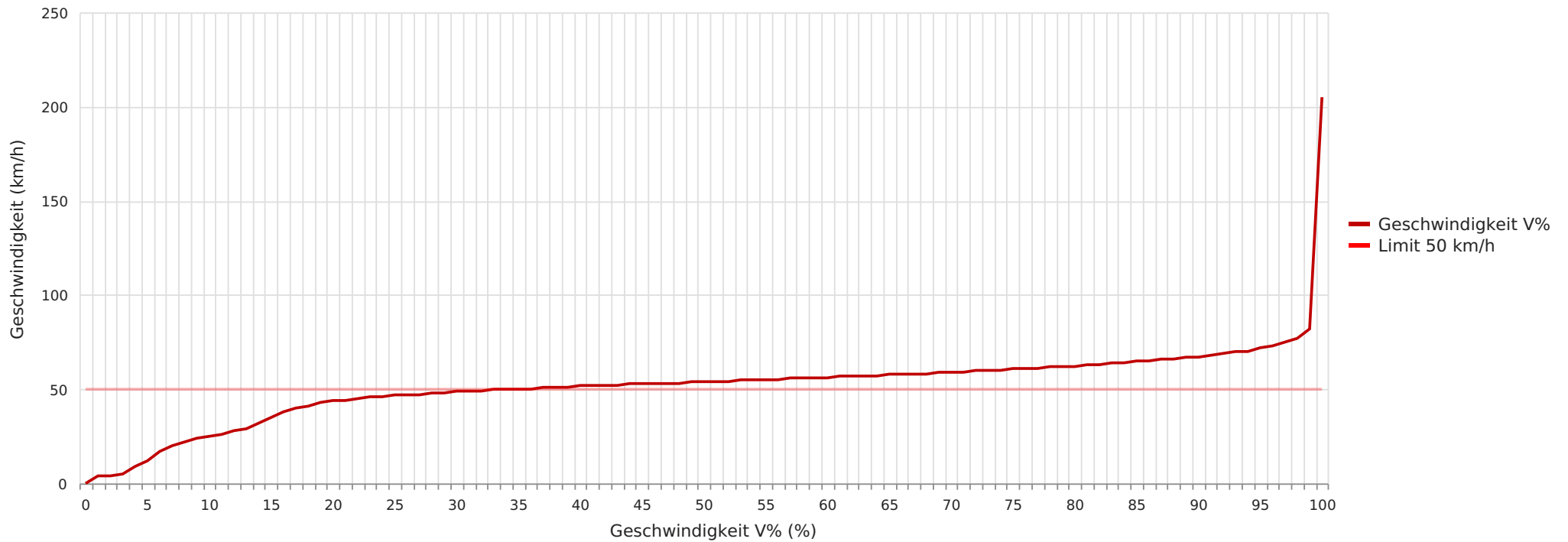

Statistik

Dienstag, 18. Juni 2024, 16:00 Uhr bis Mittwoch, 8. Januar 2025, 18:00 Uhr

Messungen	246316
Durchschnittsgeschwindigkeit	Vd 50 km/h
85% der Fahrzeuge fahren langsamer oder maximal	V85 64 km/h
Maximalgeschwindigkeit	Vmax 204 km/h



Hebrontshausen Moosburger Straße, ortseinwärts, 50 km/h Beschränkung
Vd, V85, Vmax vs. Uhrzeit

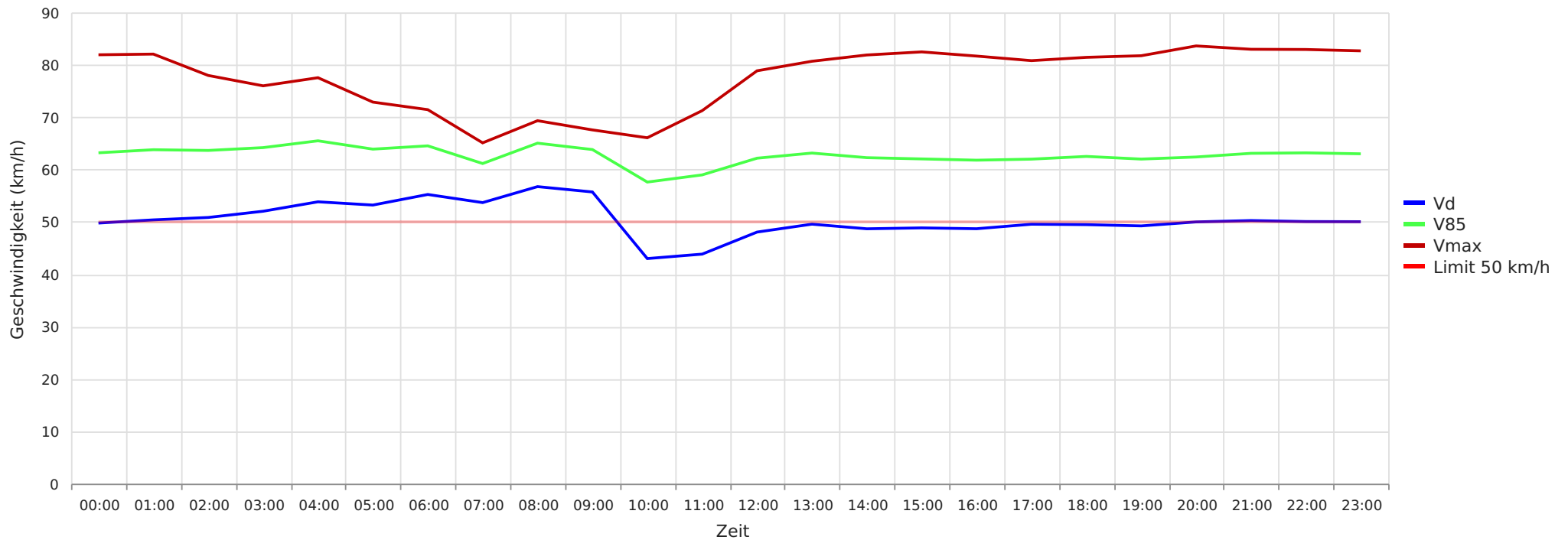

Statistik

Dienstag, 18. Juni 2024, 16:00 Uhr bis Mittwoch, 8. Januar 2025, 18:00 Uhr

Messungen	246316
Durchschnittsgeschwindigkeit	Vd 50 km/h
85% der Fahrzeuge fahren langsamer oder maximal	V85 64 km/h
Maximalgeschwindigkeit	Vmax 204 km/h



Hebrontshausen Moosburger Straße, ortseinwärts, 50 km/h Beschränkung
Gemittelte Anzahl an Messwerten vs. Uhrzeit

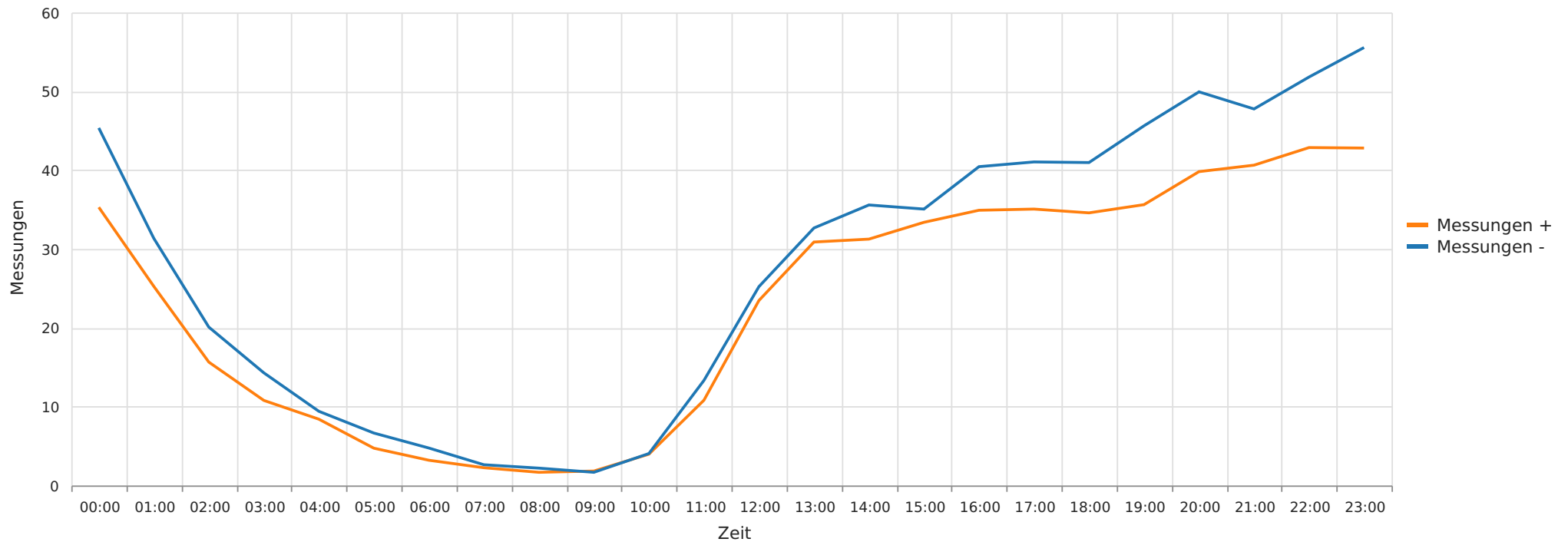

Statistik

Dienstag, 18. Juni 2024, 16:00 Uhr bis Mittwoch, 8. Januar 2025, 18:00 Uhr

Messungen	246316
Durchschnittsgeschwindigkeit	Vd 50 km/h
85% der Fahrzeuge fahren langsamer oder maximal	V85 64 km/h
Maximalgeschwindigkeit	Vmax 204 km/h



Hebrontshausen Moosburger Straße, ortseinwärts, 50 km/h Beschränkung
Vd, V85, Vmax, Anzahl der Messwerte vs. Wochentag

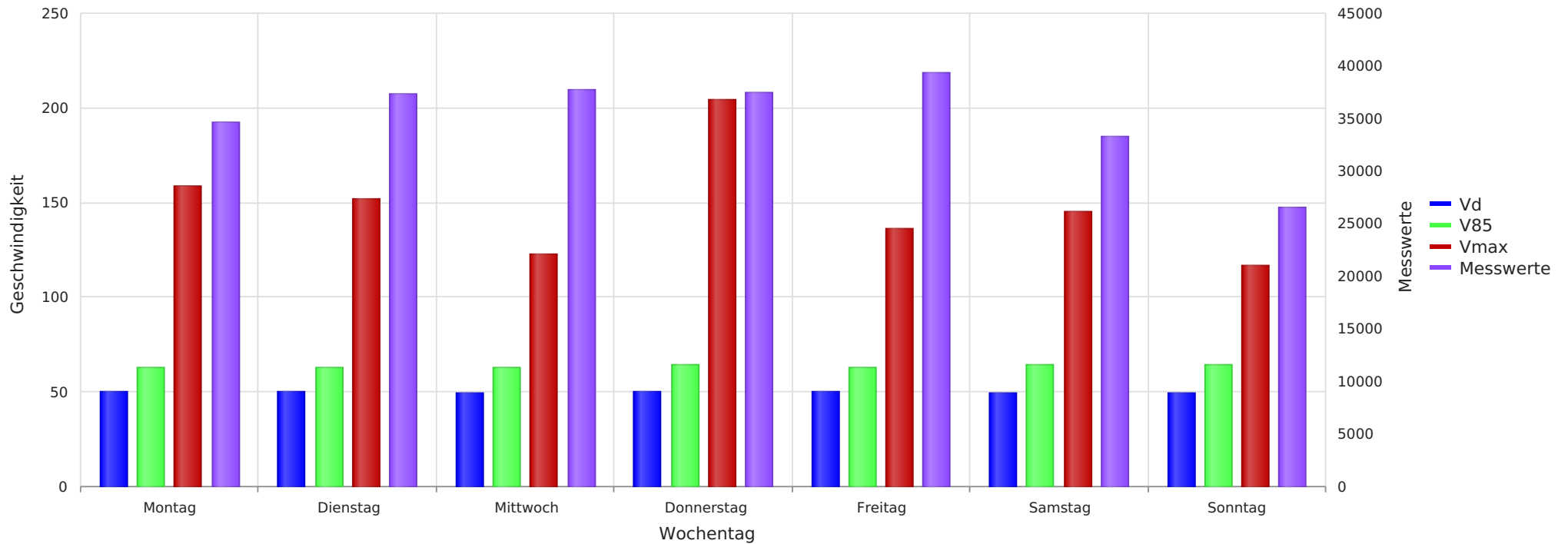

Statistik

Dienstag, 18. Juni 2024, 16:00 Uhr bis Mittwoch, 8. Januar 2025, 18:00 Uhr

Messungen	246316
Durchschnittsgeschwindigkeit	Vd 50 km/h
85% der Fahrzeuge fahren langsamer oder maximal	V85 64 km/h
Maximalgeschwindigkeit	Vmax 204 km/h