

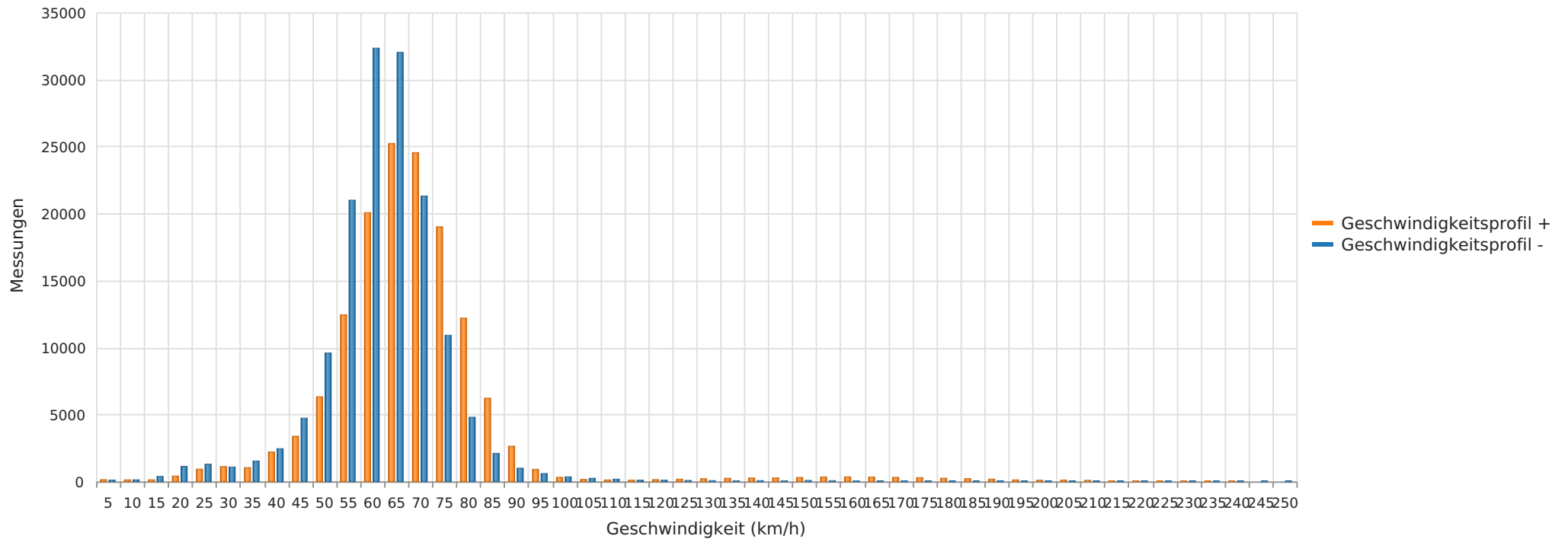

Hebrontshausen Landshuter Straße, ortseinwärts, 50 km/h Beschränkung  
Anzahl der Messwerte vs. Geschwindigkeit



## Statistik

Dienstag, 18. Juni 2024, 16:00 Uhr bis Mittwoch, 8. Januar 2025, 19:00 Uhr

Messungen	292138
Durchschnittsgeschwindigkeit	Vd 63 km/h
85% der Fahrzeuge fahren langsamer oder maximal	V85 74 km/h
Maximalgeschwindigkeit	Vmax 250 km/h



Hebrontshausen Landshuter Straße, ortseinwärts, 50 km/h Beschränkung  
Anzahl der Messwerte vs. Messzeitraum

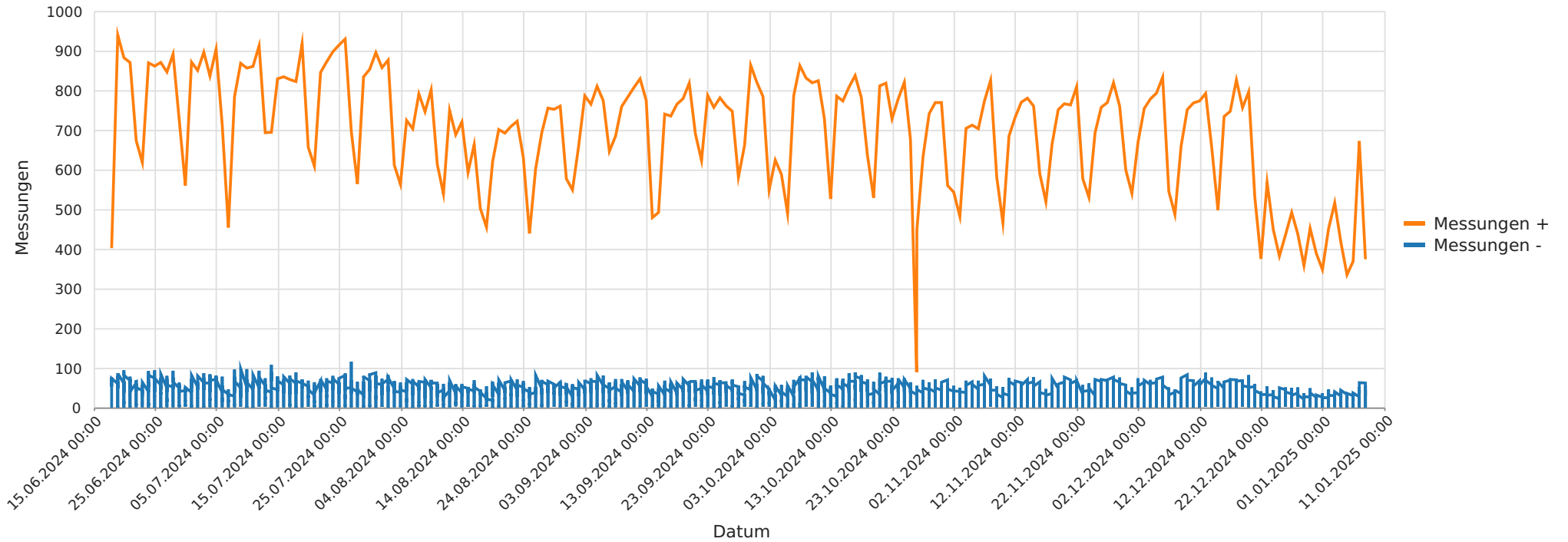

### Statistik

**Dienstag, 18. Juni 2024, 16:00 Uhr bis Mittwoch, 8. Januar 2025, 19:00 Uhr**

Messungen	292138
Durchschnittsgeschwindigkeit	Vd 63 km/h
85% der Fahrzeuge fahren langsamer oder maximal	V85 74 km/h
Maximalgeschwindigkeit	Vmax 250 km/h



Hebrontshausen Landshuter Straße, ortseinwärts, 50 km/h Beschränkung  
Geschwindigkeit vs. prozentueller Anteil an Messwerten

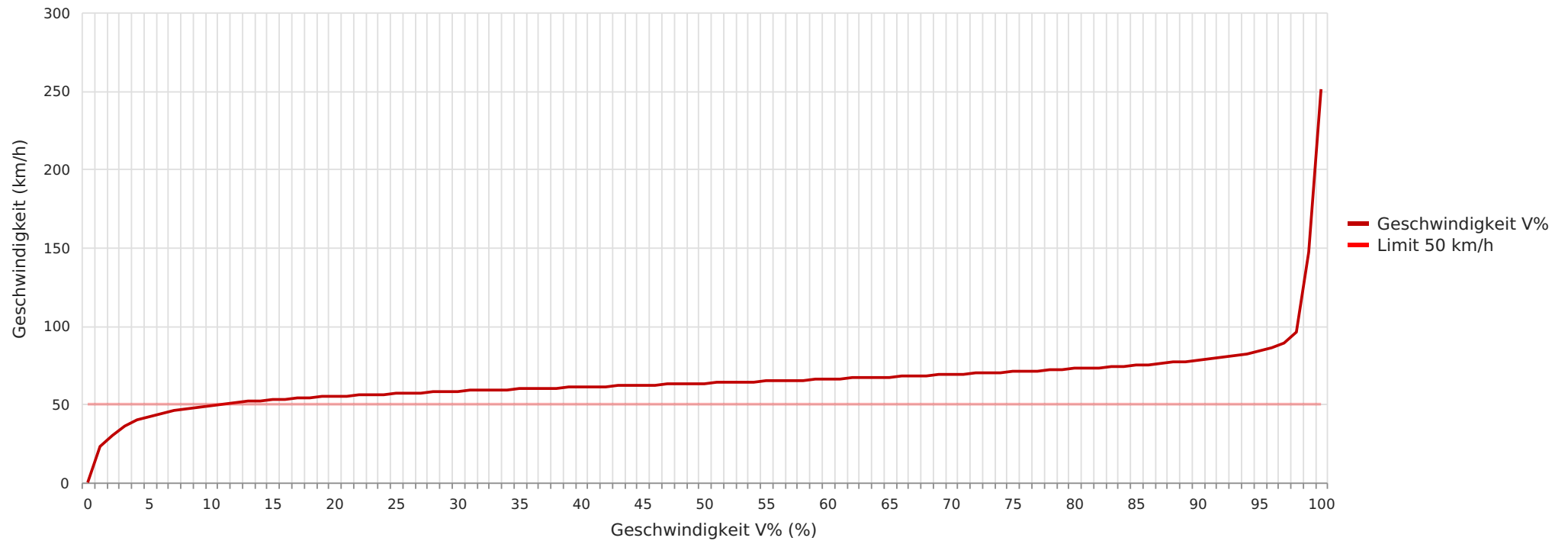

### Statistik

Dienstag, 18. Juni 2024, 16:00 Uhr bis Mittwoch, 8. Januar 2025, 19:00 Uhr

Messungen	292138
Durchschnittsgeschwindigkeit	Vd 63 km/h
85% der Fahrzeuge fahren langsamer oder maximal	V85 74 km/h
Maximalgeschwindigkeit	Vmax 250 km/h



Hebrontshausen Landshuter Straße, ortseinwärts, 50 km/h Beschränkung  
Vd, V85, Vmax vs. Uhrzeit

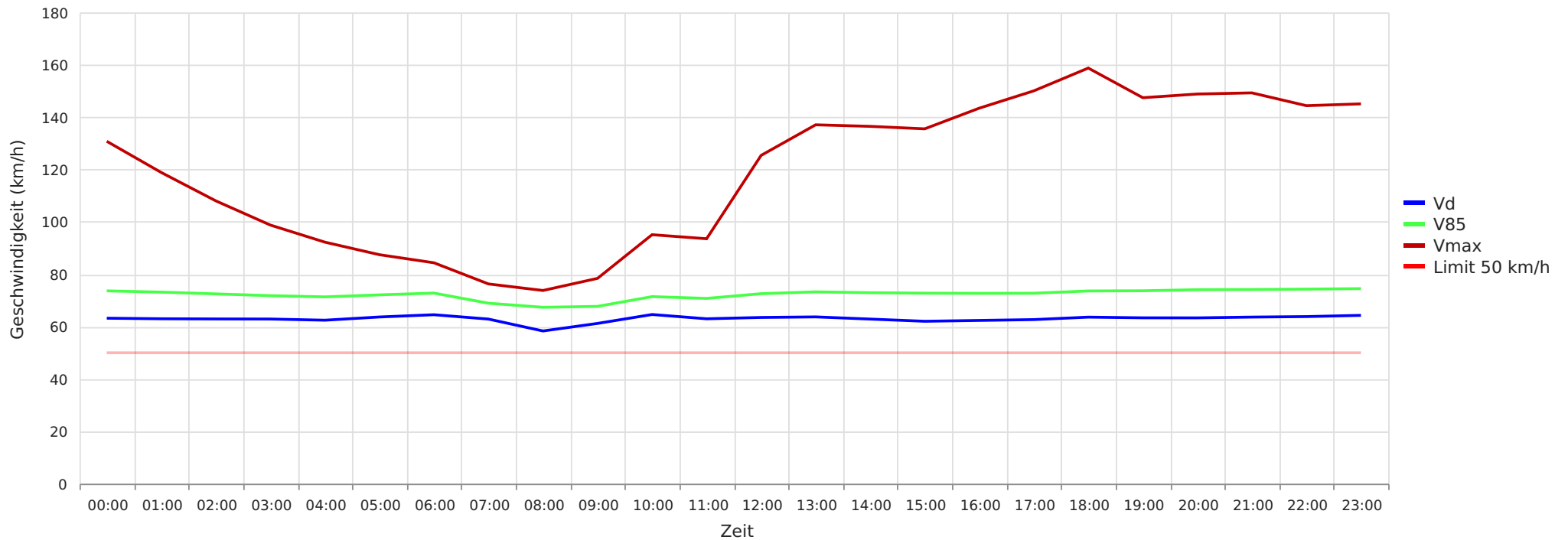

## Statistik

Dienstag, 18. Juni 2024, 16:00 Uhr bis Mittwoch, 8. Januar 2025, 19:00 Uhr

Messungen	292138
Durchschnittsgeschwindigkeit	Vd 63 km/h
85% der Fahrzeuge fahren langsamer oder maximal	V85 74 km/h
Maximalgeschwindigkeit	Vmax 250 km/h



Hebrontshausen Landshuter Straße, ortseinwärts, 50 km/h Beschränkung  
Gemittelte Anzahl an Messwerten vs. Uhrzeit

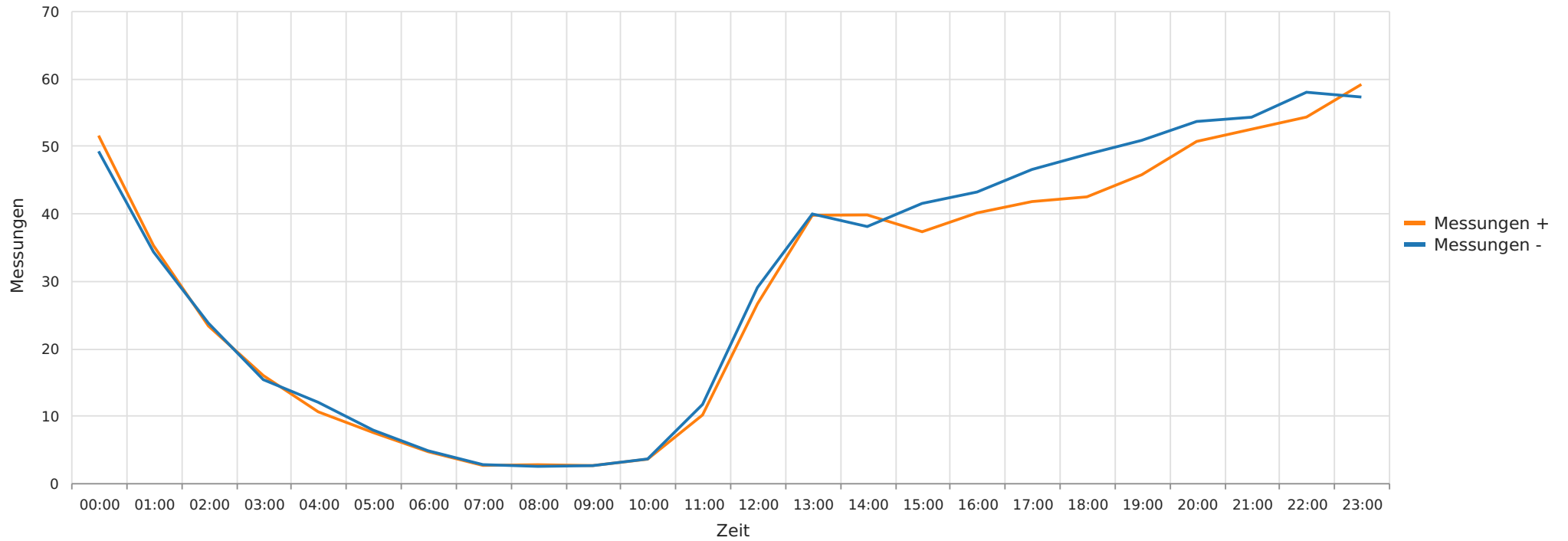

## Statistik

Dienstag, 18. Juni 2024, 16:00 Uhr bis Mittwoch, 8. Januar 2025, 19:00 Uhr

Messungen	292138
Durchschnittsgeschwindigkeit	Vd 63 km/h
85% der Fahrzeuge fahren langsamer oder maximal	V85 74 km/h
Maximalgeschwindigkeit	Vmax 250 km/h



Hebrontshausen Landshuter Straße, ortseinwärts, 50 km/h Beschränkung  
Vd, V85, Vmax, Anzahl der Messwerte vs. Wochentag

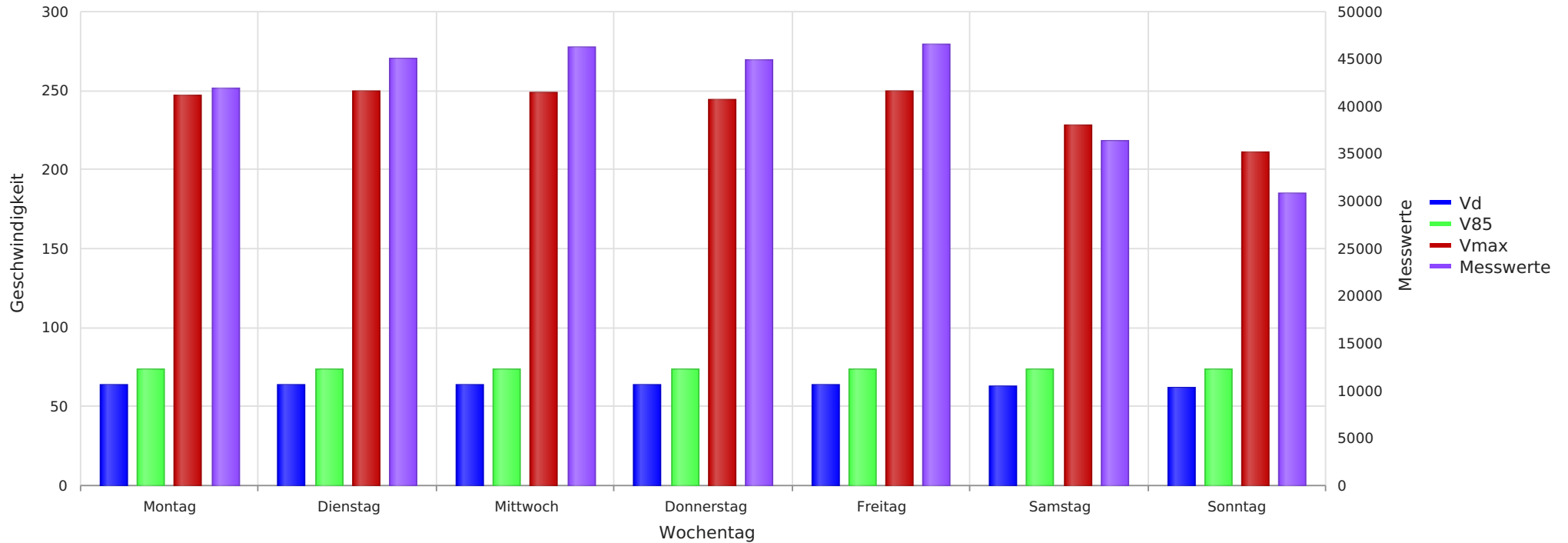

## Statistik

Dienstag, 18. Juni 2024, 16:00 Uhr bis Mittwoch, 8. Januar 2025, 19:00 Uhr

Messungen	292138
Durchschnittsgeschwindigkeit	Vd 63 km/h
85% der Fahrzeuge fahren langsamer oder maximal	V85 74 km/h
Maximalgeschwindigkeit	Vmax 250 km/h